1966 год

«Металлист» Ковров – «СКА» Ленинград
(г.Ковров, стадион «Металлист», февраль 1966 г.) (фото из архива Фёдорова В.В.)

Вратарь В.Истаров идёт на встречу с ленинградским СКА (1966) (фото от Цыбина С.)

10-й мотокросс (фото из архива В.И.Брикова)

10-й Ковровский зимний традиционный мотокросс («Ширина гора», 02.**1966**)

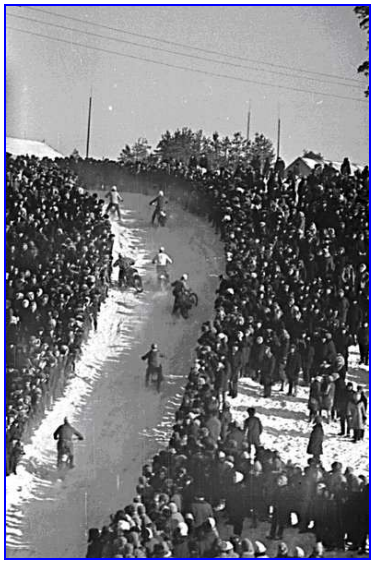

10-й Ковровский зимний традиционный мотокросс («Ширина гора», 02.**1966**)

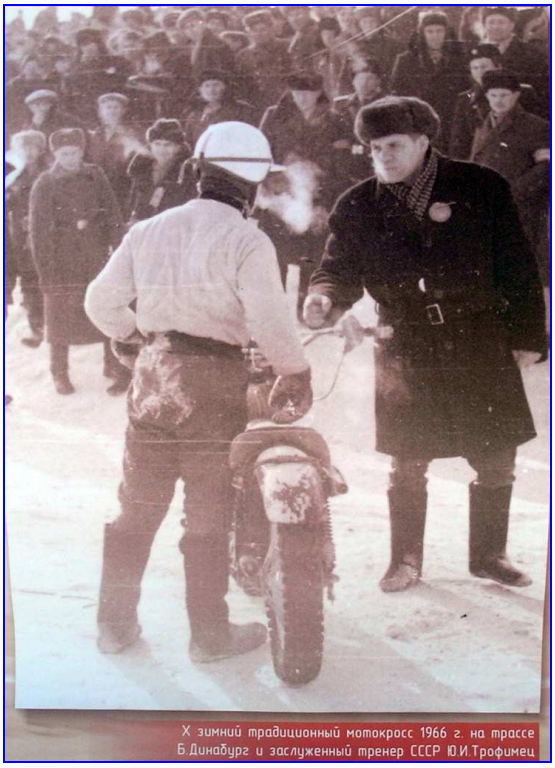

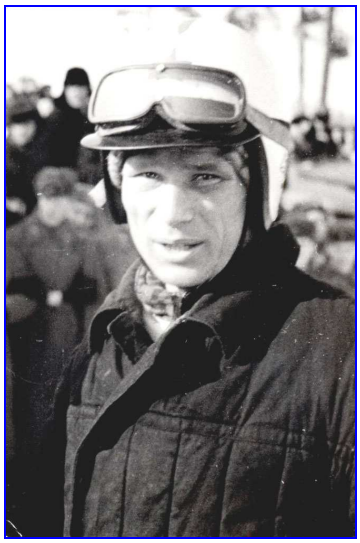

(фото от А.Яковлева)

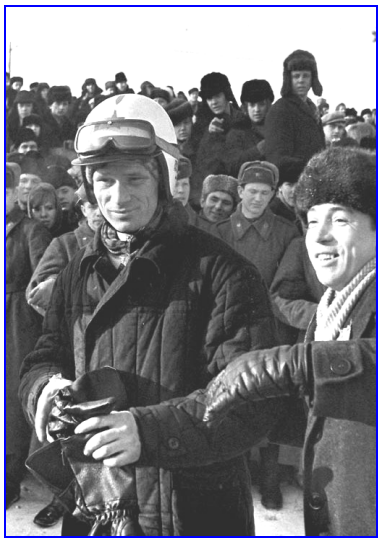

Победитель 10-го мотокросса В.Горулько («250», 02.**1966** г.)

На трассе 10-го Ковровского зимнего мотокросса Александр Яковлев («175», Ковров, 02.**1966** г.)

Победитель 10-го мотокросса А.Яковлев на руках болельщиков («175», Ковров, 02.**1966** г.)
(фото из архива А.Яковлева)

Лыжный поход на Северный Урал» (1966 г.) (фото из архива Сысы Л.М.)

Первенство КЭМЗ по конькам (…, В.Н.**Сорокина**, В.**Щанов**…)
(стадион «Авангард», март **1966** г.) (фото из архива В.П.Щанова)

(фото от Красновой О.В.)

(фото из арх. Багрова Ю.П., Иванова В.М.)

Колонна спортсменов во главе с В.М.Седовым (1 мая **1966** г.)
Мастера спорта СССР: 1-й ряд – И.**Курохтин**, З.**Егорова**, Б.**Харитонов**, И.**Нестеров**
2-й ряд – Е.**Спирин**, Р.**Каравайкин**, В.**Евсеев**, В.**Корнилов**

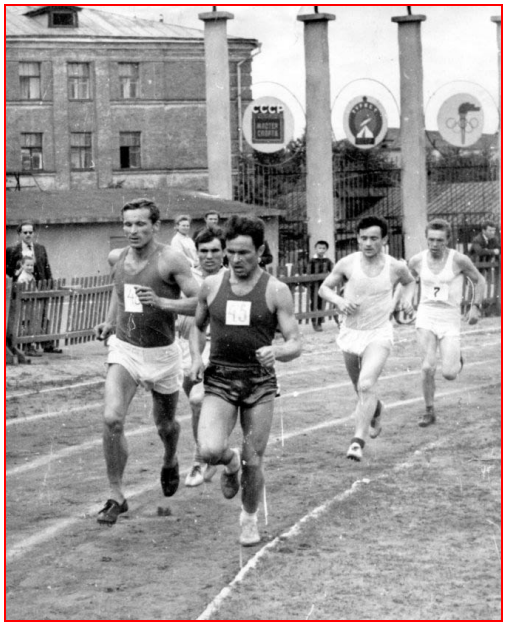

Первенство города по лёгкой атлетике. На дистанции В.**Князев** (слева) (стадион «Металлист», 1966 г.) [л.1, Седов В., 1967]

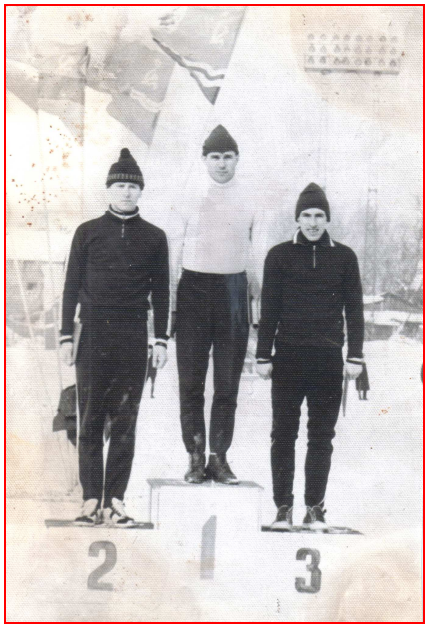

Финал спартакиады РСФСР
Корнилов В. – чемпион (Влад.обл.)
(г.Вологда, 1967 г.)

1967 год

Награждение призёров 11-го мотокросса (12.02.**1967** г.)
Ф.**Носков**, А.**Новикова**, В.**Милютин**, В.**Росляков** (фото из архива Ю.С.Григорьева)

Вячеслав Подряднов (175 см^3) (1967-1968 гг.) (фото из архива А.Д.Яковлева)

Победитель 11-го мотокросса («175»)
Александр Яковлев (ЗиД, 12.02.**1967** г.)
(фото из архива В.В.Рожкова)

Борис Динобург на «Ковровце-175» (Польша, 09.1967 г.) (42-е междунар.шестидневная многодневка) [MOTOCROSS.UA]

Лыжники КМЗ –
победители городской эстафеты (1967 г.)
(Б.Смирнов, Е.Попов, Е.Калиничев, Е.Спирин)

Первенство КЭМЗ по лыжам (1967 г.)
2-й слева – предс. ДСО Б.**Евсеев**, 4-й В.Курицын (фото из архива Евсеева Б.А.)

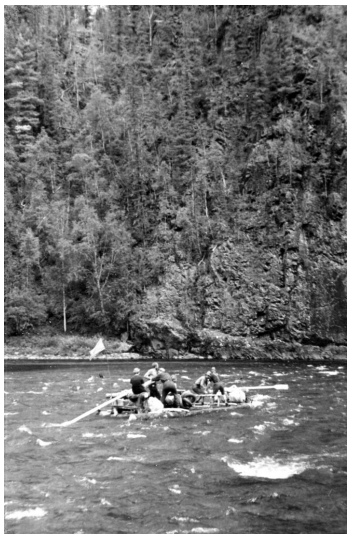

Река Агул, Саяны (1967 г.)

В.**Фомин**, В.**Кукушкин**, Е.**Гельбштейн**,
Л.**Сыса**, Б.**Дубинин**

КЭМТ

Колонна физкультурников ЗиДа на Первомайской демонстрации (1967 г.)
(фото из архива В.Ф.Гудкова)

Председатель ДСО Д.М.Палатников руководит колонной физкультурников КЭЗ (1966-1967 гг.)
(фото от А.И.Брикова)

Открытие заводской спартакиады. Флаг несёт Сергей Цыбин
(КЭЗ, стадион «Авангард») (1966-1967 гг.) (фото из архивов А.И.Брикова и С.А.Цыбина)

И.И.Чистяков выполнил норматив мастера спорта СССР по тяжёлой атлетике (г. Пермь, 1967 г.)

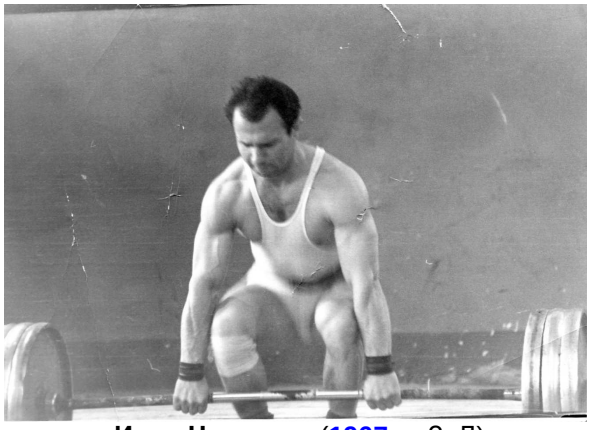

Иван Чистяков (**1967** г., ЗиД)
(фото из архива И.Чистякова)

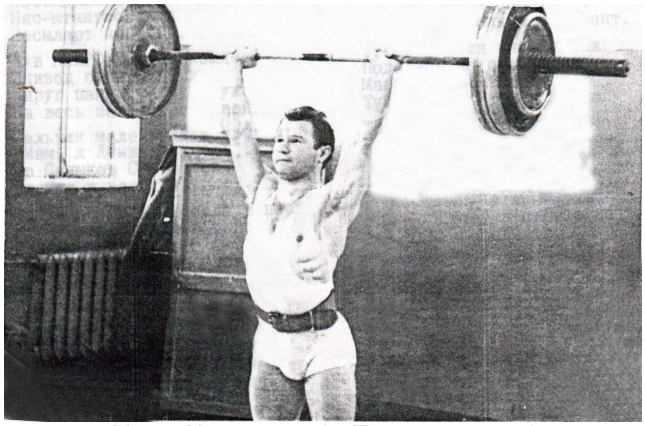

Иван Чистяков (г. Пермь, **1967** г.)
(фото из архива И.Чистякова)

КЭМТ – «Сигнал» (40:38) (21.11.**1967**) (фото из архива В.Ракитина)

КЭМТ – ЗиД (40:46) (24.11.**1967**) (фото из архива В.Ракитина)

Первенство обл.Совета ДСО «Зенит» по ручному мячу (19.12.**1967**, г.Владимир)
Команда КЭМТ (фото из архива В.П.Ракитина)

Команда КЭМТ, занявшая в первенстве II место.
Сл. направо: С.АРСЕНЮК, В.ГРЕЧИН, Н.ТОЛУКОВ,
С.ТЕРЕНТЬЕВ, Л.БАЛАШОВ, Е.ПРОЩИН, А.ПАЖУКОВ.

(фото из архива В.П.Ракитина)

Встреча команд КЭМТ- Ковровский эл.мех.завода.
Счет 25:I в пользу спортсменов техникума.

1968 год

12-й Ковровский зимний традиционный мотокросс (февраль 1968 г.)

Класс 175 см^3. Б.Динобург, А.Яковлев, В.Краснощёков
(«Ширина гора», 02.**1968**) (фото из архива С.Благина)

Класс 175 см^3. Б.Динобург, А.Яковлев, В.Краснощёков

Ковровчанин Виталий Тюрин (№6, ЦСКА)
(«250», «Ширина гора», 02.**1968**)
(фото из архива А.Д.Яковлева)

На дистанции Виктор Арбеков (№4, «250»)
(«Ширина гора», 02.**1968**)
(фото из архива А.Д.Яковлева)

Лёгкий завал на «Вшивой горке» (г.Ковров, «Ширина гора», 02.**1968**)
В.Волков (№2) (фото из архива А.Яковлева)

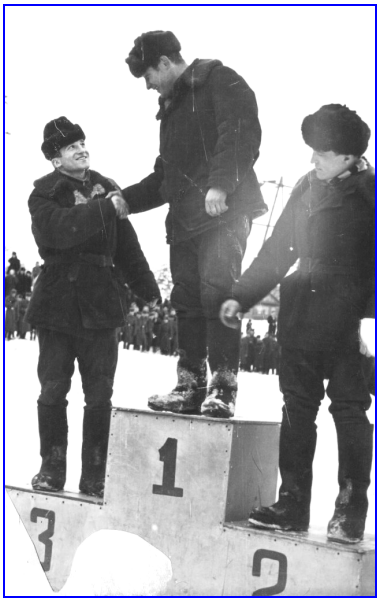

Победители мотокросса (класс «250»). **Е.Петушков, В.Арбеков, В.Тюрин** (02.**1968**)
(фото из архива С.Благина)

Вик.Арбеков (№4, «250»)
(«Ширина гора», 02.**1968**)
(фото от С.Благина)

(г.Ковров, «Ширина гора», февраль **1968** г.)
(фото из архива А.Д.Яковлева)

Борис Динобург,
ЗиД
(фото от С.Благина)

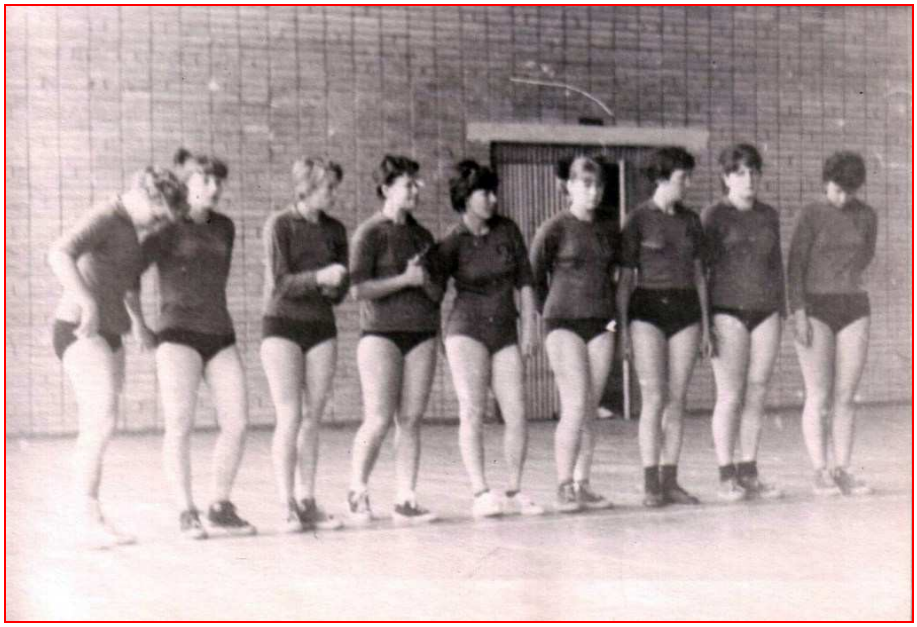

ЦС ДСО «Зенит»

Сборная области по волейболу
(Москва, Сетунь, 1968 г.)

Скачкова, Петушкова, Шашкова, **Курдюкова**, Хлебникова, Лукашина, Варзанова, Свечникова

(фото из архива М.И.Курдюковой)

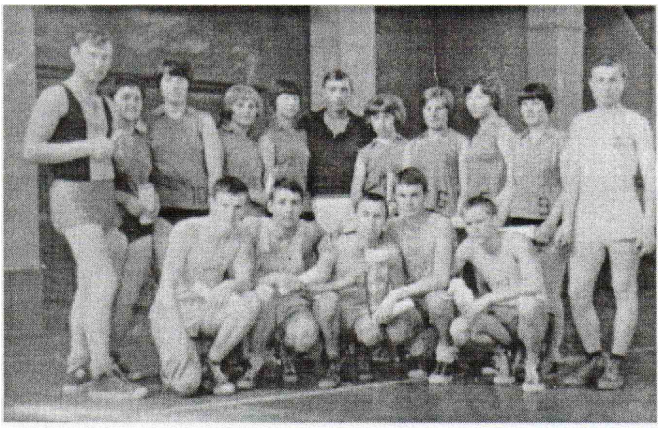

Команда КЭМТ - чемпион области по баскетболу в 1968 году.
Стоят слева: Быков Г.И., Быкова Ю., Александрова Н., Каданова Л., Жадова Г., Толуков Н., Староверова Н., Бойкотова В., Мухина Л., Королёва Н., Пчёлкин А.
Сидят слева: Тувыкин Ю., Легошин В., Пажуков С., Ракитин В., Балашов Л.

Сборная КЭМТ по баскетболу (1968-1969 гг.)

Е.Спирин, Н.Базякин, В.Бриков, Л.Павлова
(**1968** г.) (фото от Павловой)

Ковровские спортсмены на соревнованиях по водно-моторному спорту в Муроме
(май **1968** г.) (фото из архива Павловой Н.Б.)

Юрий Варабин – 1 место (г.Владимир, июнь **1968** г.) (фото из архива Ю.Н.Варабина)

Моменты игры – «Муром» – КЭМТ (фото от В.Ракитина)

(фото из архива В.П.Ракитина)

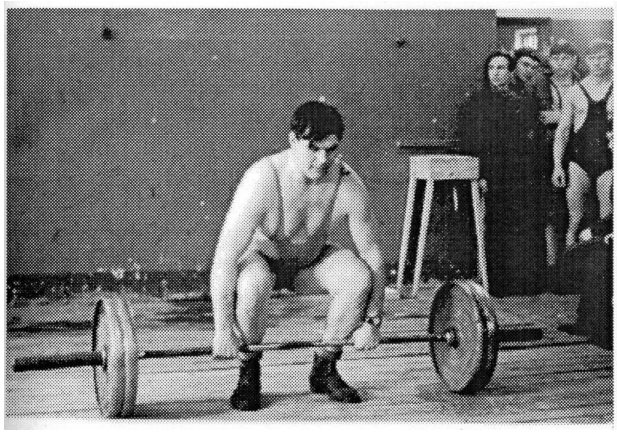

Владимир Крылов (1968 г.)
[«Тяжёлая атлетика. г.Ковров», 1998]

«Чемпион города и области **1968** г. Владимир **Крылов** (крайний слева)» [«ЗТ», 03.10.1995]

А.**Магницкий**, В.**Гущин**, К.**Скрябина**, В.**Андрианов**, Н.**Кулёв**, В.**Бриков**, Г.**Брикова**, Ю.А.**Фомин**, Л.**Архипов**, В.И.**Соловьёв**, …, В.**Росляков**, В.**Кучеров**, В.**Кучерова**, В.**Скворцов**, …, Ф.**Скворцова**, Б.**Смирнов**, В.**Сидорин** (фото из архива Ю.С.Григорьева)

Мотопробег: СССР-ЧССР-Австрия-Италия (старт, пл.Свободы, 1968 г.)
[«Дегтярёвец», 07.05.2015]

1969 год

Предс.облсовета «Зенит» И.А.Сафаев награждает призёров лыжных соревнований (д.Глебово)
(фото их архива Т.Серуковой)

Призёры ДСО «Зенит» (д.Глебово, 8.02.69)
Большакова, Л.Павлова, Л.Путилова
(фото их архива Л.Павловой)

13-й Ковровский зимний традиционный мотокросс (02.**1969** г.) (фото от А.Д.Яковлева)

13-й Ковровский зимний традиционный мотокросс (02.**1969** г.) (фото от А.Д.Яковлева)

(старт на «250», г.Ковров, «Ширина гора», 02.**1969**) (фото из архива А.Яковлева)

Физкультурники экскаваторного завода

Физкультурники КЭЗ на демонстрации (1 мая **1969** г.) (фото Леонида Ивашутина)

На первомайской демонстрации в 1969 г. (площадь Свободы) (фото Леонида Ивашутина)

Городская эстафета (май 1969 г.) (фото из архива Л.Павловой)

09.05.1969 г. (фото из п/л «Суханиха»)

09.05.1969 г. (фото из п/л «Суханиха»)

09.05.1969 г. (фото из п/л «Суханиха»)

09.05.1969 г. (фото из п/л «Суханиха»)

09.05.1969 г. (фото из п/л «Суханиха»)

09.05.1969 г. (фото из п/л «Суханиха»)

09.05.1969 г. (фото из п/л «Суханиха»)

09.05.1969 г. (фото из п/л «Суханиха»)

Владимир, бассейн «Труд» (7.06.1969)
Кокурины, В.А.**Буров**, Г.А.**Маслов,** ..., ..., **Юрина**
(фото из архива В.Ф.Кокурина)

В.А.Буров на старте

Городской турслёт – домой! (Сенинские Дворики, сентябрь **1969** г.)
Родионова Л.Н. (ГК ФКиС) (1-я слева), **Сорокин** С.П. (ГК ФКиС) (3-й слева),
Журавлёва Н.А. (ДСО «Спартак») (6-я справа) (фото из архива Сперанской Л.)