Приложение 4.1.

АЛФАВИТНЫЙ СПИСОК РАБОТНИКОВ ФИЗИЧЕСКОЙ КУЛЬТУРЫ И СПОРТА И СПОРТСМЕНОВ г. КОВРОВА

№	**1210 чел.** (на 31.01.2017)	
1.	***САБЕЛЬНИКОВ Юрий*** ( ). Родился в … Тренер по фехтованию КМТТС (…06.**1957**…).	
2.	***САВАНИНА Анна Николаевна*** (1989). Родилась в ….. Тренер по плаванию в бассейне (2010…).	
3.	***САВЕЛЬЕВ Валентин Васильевич*** (1950-2016). Родился в Коврове. Тяжёлоатлет.	
4.	***САВЕЛЬЕВ Ю.*** ( ). Родился в … Чемпион РСФСР по мототриалу (1991).	
5.	***САВИН Арнольд Алексеевич*** ( ). Родился в … Футболист команды «Звезда» (КМЗ) (…1961…). Директор п/лагеря «Бельково» (КМЗ) (1965-2005).	
6.	***САВИНОВ Виктор Иванович*** (1944-2015). Родился в Коврове. Школа №7 ж/д (1952-1959), школа №1 (1959-1962). Председатель шахматной федерации (…02.**1980**…). Неоднократный чемпион города по шахматам (…, 1979, 1985, 2003), СКиД.	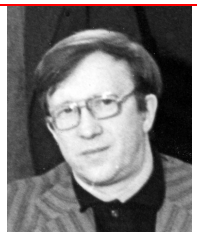
7.	***САВОСТИН Дмитрий Иванович*** ( ). Родился в … Большой энтузиаст спорта Заведенья 1920-х гг.	
8.	***САДИЛОВ Алексей Сергеевич*** (1979). Коренной ковровчанин. Школа 19 (1994), КМКТС (1994-1998), КГТА (1998-2003). Ковровский мотогонщик (…1994-1999…). Кмс по мотокроссу ( ). 1994-1995 – участие в составе сборной РФ в международных мотокросах, «80». Участник Ковровских традиц.мотокроссов (1995, 1997 – юн., 1999 – ЗиД, кмс).	
9.	***САДИЛОВ Артём Сергеевич*** (25.04.**1984**). Коренной ковровчанин. Школа №17 (1999). КМТТС (1999-2001). Известный ковровский мотогонщик (…1999-2015…). Участник Ковровского традиц.мотокросса (1999, 2000 – ЗиД, 2013). **Мастер спорта РФ по мотоспорту** (2007) (за Челябинск, Владимир, Подмосковье, Пензу, Ковров). Бронзовый призёр Чемпионата Европы по мотокроссу (2012).	

10.	***САДИЛОВ Сергей Александрович*** (25.12.**1958**). Коренной ковровчанин. Шк.17, КМТТС (74-78) Ковровский мотогонщик (…1978-1978…). Участник Ковровского традиц.мотокросса (**1978** – АШ, 1-й разр.). Тренер по мотокроссу автошколы ДОСААФ (1981-1982). Тренер по мотокроссу ЗиДа (1987-2001). Тренер по мотокроссу СК «Вымпел» (2008-2017…).	
11.	***САДОВНИКОВ Олег*** ( ). Коренной ковровчанин. Мастер спорта РФ по мотоболу (1992). За «Ковровец» играл в 1990-1993…, 1996-1998…, 2000..., 2002-2004… гг.	
12.	***САЖИН Александр Геннадьевич*** (16.10.**1951**). Родился в Ивановской обл. Тренер высшей категории по боксу (2000) КМЗ ( ), СК «Вымпел» (2008-2017…).	
13.	***САЛОВ Александр Викторович*** (1950). Родился в Коврове. Школа №4 (1958-1967). Ивановский госуниверситет (1971-1975). Тренер по гимнастике ДЮСШ ГорОНО (1978-1985). Председатель №1 горрай Советов ДФСО профсоюзов (24.06.**85** - **1997**).	
14.	***САЛОВ Валерий Иванович*** (**1935**-27.02.**2012**). Родился в ….. В Коврове с 1962 г. Неоднократный чемпион города по шахматам ( ). Тренер по шахматам в ДК «Современник» ( ). Председатель федерации шахмат (…2001-2008…).	
15.	***САЛОЙДОВ Александр*** ( ). Родился в ….. Тренер по вольной борьбе ЗиД (…-…). Инструктор ДСО «Машиностроитель» КЭЗ (…10.**1951**…), ДСО «Авангард» (…05.**1954**…). Ст.инструктор ДСО «Авангард» (…12.**1954**…). Мастер спорта СССР по акробатике ??? ( ). Председатель ДСО КЭЗ ??? (50-е гг.).	
16.	***САМОЙЛОВ Николай Степанович*** ( ). Родился в …. Футболист команд «Основа» (…33…), «Металлист» (…34-37…), «Зенит» (…37-40…, 46-47…), «Металист» (…51…) Тренер футбольной команды «Зенит» (…07.**1950**…).	
17.	***САМОЙЛОВ Пётр Степанович*** (1902). Родился в …. Вратарь команды «Волна» (…22-24…) и сборной города (……..). Работник ФК..	
18.	***САМОЙЛОВ Эдуард Васильевич*** ( ). Родился в …. Тренер «Авангарда» по футболу (КЭЗ) (…**1970**-08.**1971**…, …1973). Тренер по хоккею КЭЗ (…01.**1971**-1972…).	

19.	***САМСОНОВ Анатолий Павлович*** (1933?). Родился в …. Председатель ДСО «Труд» КЭЗ (…02.**1963**-1965).	
20.	***САМСОНОВ Геннадий Васильевич*** (1953). Родился в Коврове. Ковровский мотогонщик (1969-1987, АМК). Участник Ковровских традиц.мотокроссов (1971 – АМК, 2-й разр.). Руководитель детской мотосекции в Доме пионеров (…05.1982…).	
21.	***САМСОНОВ Иван Степанович*** (1931). Родился в … . Чемпион облсовета ДСО «Труд» по тяжёлой атлетике (1959, 1961). Чемпион города по тяжёлой атлетике (1963), ЗиД. Чемпионат России среди ветеранов: 2 место - (2000). Чемпионат России среди СК и КФК: 1 место - (2001), 2 место - (2000).	
22.	***САПРЫКИН Рудольф*** (1948?). Родился в …. Тренер по футболу КЭЗ (…года 3…).	
23.	***САТИНА Вера Владимировна*** (1966). Родилась в Кировской обл. В Коврове с 1970 г. Школа №14 (1983). Шуйский ГПИ (1987). Преподаватель физвоспитания в КГТА (1998-2000 на 0,5). Преподаватель физвоспитания в КГТА (2001-2014…).	
24.	***САФАЕВ Иван Алексеевич*** (1922). Родился в …. Председатель областного Совета ДСО «Зенит» (…1968-1981…).	
25.	***СВЕЧНИКОВ Вадим Васильевич*** (28.06.**1927**-6.03.**1995**). Родился в … Мастер спорта СССР по пулевой стрельбе (1964). Судья республиканской категории по пулевой стрельбе (1970). Чемпион города по пулевой стрельбе (1974). Тренер по пулевой стрельбе на фабрике (…68-71), на КЭМЗ (1971-1995). Начальник стрелково-спортивного клуба ДОСААФ (…04.**1970**…). Начальник тира электромеханического завода (1972-1995). «Ветеран спорта РСФСР» (1982).	
26.	***СВЕЧНИКОВ Сергей Михайлович*** (1935?). Родился в Коврове. Тренер по волейболу КЭМТ, мужчины (…11.**1964**…).	
27.	***СВЕШНИКОВА Надежда Всеволодовна*** (24.08.**1918**). Родилась в Костроме. Учитель физкультуры в НСШ №14 (1939-1940). Инструктор ДСО ЗиК (ЗиД) (25.08.**1941**-24.12.**1951**). На КМЗ. Тренер по баскетболу ЗиК (…06.**1949**…).3-й разряд по баскетболу (1949). Председатель ДСО КМЗ (12.1951-11.1952…, …01.**1954**-10.**1954**…, …12.**1956**…, …07.**1958**-08.**1958**…, …1960- …, …17.05.**1968**…, 1968). Председатель Ковровского Кустового Совета ДСО «Труд» (…06.**1961**…). Председатель КФК фабрики им. Абельмана (1962-1964…). В декабре 1970 г. уехала из Коврова.	

28.	***СЕВАСТЬЯНОВ Андрей В.*** (1967). Родился в ……. Преподаватель физвоспитания в КГТА (1994-1997…).	
29.	***СЕВУМЯН Рудольф*** (1973). Родился в Баку. Неоднократный чемпион города ( ) и области ( ) по настольному теннису.	
30.	***СЕДОВ Артём*** (1979). Родился в …. Мастер спорта РФ по дзюдо ( ) и самбо ( ).	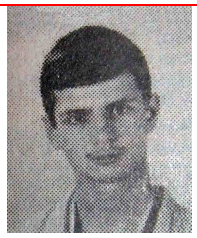
31.	***СЕДОВ*** ( ). Родился в …. Директор стадиона «Металлист» (…05.**1957**…).	
32.	***СЕДОВ Аркадий*** (1932?). Родился в …. Чемпион ЦС ДСО «Зенит» (…**1956**-**1957**...), области (…**1957**…), города ( ) по боксу.	
33.	***СЕДОВ Владимир Михайлович*** (23.07.**1922**-04.07.**1995**). Коренной ковровчанин. Военрук школы № 4 (1943-1944), школы №5 (1944). 1-й директор спортивной школы ГорОНО (25.11.**1944**-5.04.**1947**). Инструктор ГК ФКиС (…21.05.**1947** – 06.**1947**…). Учитель физкультуры школы № 4 (**1948**-**1963**). Тренер по футболу ДЮСШ ЗиД ( ). Председатель комитета по ФКиС при горисполкоме (**1963**-**1984**). Инструктор ГК ФКиС (**1985**-**1989**). Судья республиканской категории ( ). «Ветеран спорта РСФСР» ( ). «Отличник ФК» СССР (…..).	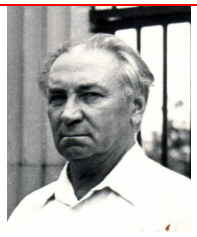
34.	***СЕДОВ Иван Вячеславович*** (1970). Родился в … Чемпион города по тяжёлой атлетике (до 52 кг) (1986), «Вымпел». Чемпион ДФСО профсоюзов по тяжёлой атлетике (1989), «Вымпел». Мастер спорта СССР по тяжёлой атлетике (1989), КЭМЗ.	
35.	***СЕДОВ Сергей Николаевич*** (1955). Родился в … Председатель федерации тяжёлой атлетики (2005-, …08.**2008**…, …2010…).	
36.	***СЕДОВА Ирина Николаевна*** (21.11.**1975**). Родилась в Коврове. Шуйский ГПИ (2008, заочно). Тренер по конному спорту (1992-2013…). Тренер по конкуру (…2011-2012…). Председатель федерации конного спорта (…2000…). Директор конно-спортивной школы (2000-2013…).	
37.	***СЕЛЕЗНЁВ А.*** (____). Родился в … Мастер спорта СССР по пулевой стрельбе (…05.**1952**…).	

	Тренер по пулевой стрельбе стрелкового клуба (…05.**1952**-06.**1953**…). Неоднократный чемпион СССР по пулевой стрельбе (…10.**1952**…). Чемпион области по пулевой стрельбе (1952).	
38.	***СЕЛИВАНОВ Дмитрий Александрович*** (1975). Родился в Ковровском районе. КМКТС (1990-1992). На ЗиДе (1993, 1995-2003). В армии (1993-1995). Ковровский мотогонщик (…1990-2000…). Участник Ковровских традиц.мотокроссов (1990 – 1991, 1992 – 4 м, 1993 – 7 м, 1994 – 7 м, 1996 – 3 м, 1997 – 1 м – юн., 1999, 2000 – ЗиД, кмс). Чемпион России по мотокроссу в командном зачёте (Шуя, 09.1994, ЗиД). Победитель 41-го Ковровского мотокросса ( ).	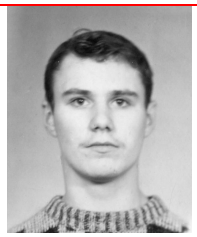
39.	***СЕЛИВАНОВ Игорь*** (1986). Коренной ковровчанин. Известный ковровский мотогонщик (1998-2013). Участник Ковровского традиц.мотокросса (1999, 2000 г., ЗиД, 2013 – СТК «Весна», 3 м). **Мастер спорта РФ по мотоспорту** (МФР – 2006), (НРМФ – 2011). СТК ЗиДа (…1997-2005). СТК «Весна» (2005-2007, 2010-2013). СТК «Возрождение» (2008-2010). Победитель зимнего Кубка России (2008 - «125» с шипами, 2011 - «250» без шипов.	
40.	***СЕЛИВЁРСТОВА А.*** (____). Родилась в … Начальник УСО ГК ФКиС (…29.08.**1956**-03.**1957**…). Учитель физкультуры в школе №5 (…01.**1957**-04.**1958**…).	
41.	***СЕЛИН Юлий*** (____). Родился в … Чемпион области по боксу ( ). Тренер по боксу ДСО «Трудовые резервы» (…08.**1951**…). Тренер по боксу КЭЗ (…1961-1962…).	
42.	***СЕМЁНОВ Дмитрий*** ( ). Родился в …. Мастер спорта РФ по дзюдо ( ) и самбо ( ).	
43.	***СЕМЁНОВ Эдуард Валентинович*** (12.08.**1935**). Родился в Коврове. Школа №5 (1943-1950). КМТ (1950-1954). Служил в Советской армии (1954-1957). Тренер по ориентированию КБА (1966-1974). Председатель городского клуба туристов (1967-1975). Тренер по ориентированию СКиДа (1974-1994).	
293.	***СЕМЁНОВА Ксения*** ( ). Родилась в …. Мастер спорта РФ по худ.гимнастике (2013).	
44.	***СЕМИОНОВ Николай Петрович*** (____). Родился в … Тренер по мотокроссу СТК «Возрождение» ( ). Руководитель спортивно-технического клуба «Возрождение» ( ).	
45.	***СЕМИРИКОВ Юрий Викторович*** (11.09.**1955**). Родился в Коврове. Школа №11 (1973). Молдавский республ. техникум ФК (1973-1977). Тренер по футболу (77-86) и хоккею (1978-1986) команды «Авангард» КЭЗ. Тренер по футболу и хоккею в детском клубе им.Лопатина, КЭЗ (1977-1986). Председатель ГК физической культуры и спорта (01.**1986**-01.07.**1998**). Зав.отделом ФКиС администрации г.Коврова (01.07.**1998**-8.01.**2002**).	

46.	***СЕНЬКИНА (Облова) Светлана Анатольевна*** (1962). Родилась в . Школа №9 (1971-1979). Медучилище (1979-1982). Мастер спорта СССР по ориентированию ( ). Тренер по лыжам ДЮСШ СКиД (1984-1984…). Тренер по ориентированию в МУСК «Вымпел» (1994-2000). Тренер по ориентированию в ДДК «Дегтярёвец» (2000-2015…). Учитель физкультуры в школе №23 (1996-2015…).	
47.	***СЕРБАЕВ А.С.*** ( ). Родился в … Тренер по пулевой стрельбе КМТТС (…12.**1981**…).	
48.	***СЕРГЕЕВ Андрей Валентинович*** (1963). Коренной ковровчанин. Мастер спорта СССР по городкам (1982). Неоднократный чемпион области по городкам. Тренер по городкам СКиДа (1988-1993…). Председатель федерации городошного спорта (1989-1993…).	
49.	***СЕРГЕЕВ Владимир Николаевич*** (19.03.**1944**). Коренной ковровчанин. Школа 14 – 7 кл., 2 (8), 1 (9 кл). Кандидат в мастера спорта СССР и член сборной области по конько-бежному и велосипедному спорту. Чемпион области по конькам (1972) и велоспорту ( ). Тренер по лыжам ДЮСШ СКиДа (1973-1976). Тренер по конькам ДЮСШ СКиДа (1976-03.**1988**…), СКиДа (…01.**1981**…)	
50.	***СЕРГЕЕВ Михаил Владимирович*** (1962). Родился в Коврове. Директор СТК – нач.лаборатории спортивной мототехники ЗиДа (3.07.2000 – 2004). Директор СКиДа (11.05.2004-15.06.2006). На КМЗ.	
51.	***СЕРГЕЕВ Семён Семёнович*** (1912). Родился в Ярославле. В Коврове с 1918 г. Популярный ковровский футболист 1930-1950-х гг. Игрок футбольных команд «Зенита» (…1934-1937…), сборной города (…1937…), «ЗиК» (…1940…), «Зенит» (1946-1947), «Машиностроитель» (…1950-1953…), защитник. Директор стадиона «Зенит» (25.05.**1945**-**1946**). Инструктор ДСО «Зенит» при завкоме ЗиК (05.**1945**-03.**1947**). Тренер по футболу команды мотоциклетного завода (…06.**1949**…).	
52.	***СЕРГУТКИН В.*** (____). Родился в … Начальник стрелкового клуба ГК ДОСААФ (…8.12.**1989**…).	
53.	***СЕРЁГИНА Екатерина*** ( ). Родилась в … Мастер спорта РФ по худ.гимнастике ( ).	
54.	***СЕРУКОВА Татьяна Алексеевна*** (1950). Коренная ковровчанка. Школа №10 (1965), школа №14 (1967). ИГПИ (1971). Тренер по лыжам ДЮСШ СКиД (1974-1986), КМС. Учитель физкультуры в школе№7 (1986-2009), школе №7-24 (2009-2011…). Физрук в п/л «Ивлево» (5 лет), «Солнечный» (4 года). Неоднократная чемпионка города по лыжам. «Отличник народного просвещения» ( ).	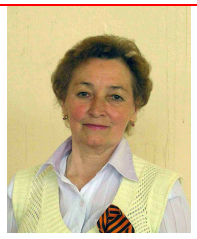
55.	***СИВОПЛЯС Николай Семёнович*** (15.08.**1943**).	
56.	***СИВЯКОВ Александр Иванович*** (1947). Родился в Коврове. Школа 18 (5 класс), школа 10 (5-8 классы). С 1963 на ЗиДе. Известный ковровский мотогонщик (1964-1977…). Участник Ковровских традиц.мотокроссов (1965 – АМК, юноши; 1966, 1969, 1971-1973, 1975-1977 - ЗиД). В СА (1966-1971). Первенство СССР по мотокроссу («125», юноши - 1965 – 3 м). **Мастер спорта СССР по мотоспорту** (1968).	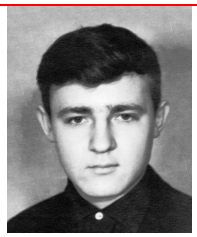

57.	***СИДОРКИН Игорь Евгеньевич*** (4.07.**1970**). Коренной ковровчанин. Школа №9 ( ). КМТТС ( ). Мастер спорта РФ по баскетболу (1992, Ставрополь). Ставропольский ГПИ (1993). Тренер по баскетболу КМЗ (2005-2007), КМТТС (…2007…). Преподаватель физкультуры в КМКТС (2006-2007).	
58.	***СИДОРОВ Юрий Борисович*** (1956). Родился в Коврове. Кишинёвский техникум ФК ( ). ВГПИ ( ). Тренер ДЮСШ ЗиД по футболу (1977-1982). Тренер по футболу КЭМЗ (1982-1987). Учитель физкультуры в шк.№21 (1987-2012…).	
59.	***СИЗЯКОВА Ольга*** (1988). Коренная ковровчанка. КГТА ( ). Мастер спорта России международного класса по баскетболу (за Пензу, 2010).	
60.	***СИМОНЕНКОВ Валерий*** ( ). Родился в … Тренер по настольному теннису КЭМЗ ( ).	
61.	***СИМСОН Геральд Николаевич*** (23.02.**1936**). Коренной ковровчанин. СА (1955-1958). Школа тренеров Смоленского ИФК (1971, заочно). Чемпион города по конькам (500 м -1962, многоборье - 1964, 1969). Инструктор ФК КЭЗ (**1961**-**1976**, 2003). Ст.инструктор ДСО КЭЗ (**76**-**1979**). Ст.тренер-препод.ДСО КЭЗ (**1979**-**1986**), тренер-препод. (**1986**-**2003**). Тренер по велоспорту (1961-2003) и конькам (1961-01.**1973**…) КЭЗ. Тренер по конькам ДСШ КЭЗ (…01.**1979**…). Председатель федерации велоспорта (…08.**1977**-07.**1980**…). «Ветеран спорта РФ» (1986). «За заслуги в развитии ФКиС» (2003). Тренер по велоспорту (2004-2006) спортклуба «Вымпел».	
62.	***СИМСОН Николай Адольфович*** (1905-1938). Родился в Гродненской губернии. 1-й начальник Ковровского аэроклуба (**1934** – 11.**1937**).	
63.	***СИНИЦЫН Юрий Николаевич*** (1928-11.**1999**). Родился в Москве. Тренер-общественник по волейболу КЭМТ, женщины (…11.**1964**…) и руководитель туристической секции КЭМТ ( ).	
64.	***СИПАЧ Алексей Николаевич*** (1976). Родился в … Тренер-преподаватель СДЮСШОР самбо и дзюдо (1996-2012…). Директор СДЮСШОР самбо и дзюдо (2012-12.2015). Директор департамента ФКСиТ Владимирской области (с 12.2015).	

65.	***СКВОРЦОВ Валерий Фёдорович*** (1952). Родился в Коврове. КМС (1981). Мастер спорта СССР по радиоуправляемым планерам (1991). Участник чемпионата мира (1983, ЧССР). Участник Спартакиады народов РСФСР (1991, Курск, мастер спорта). Серебряный призёр Чемпионата России (1997, Калуга). Руководитель детского клуба авиамоделистов ДДК «Дегтярёвец» (…06.**1986**…, …03.**1996**-07.**1999**…).	
66.	***СКВОРЦОВ Василий Устинович*** (1933-1985). Родился в Гороховецком районе. На ЗиДе (1950-1952, 1956-1985). Автоинструктор Советской Армии (1952-1956). Нач.бюро СКБ мотоциклостроения ЗиДа (1965-72). Зам.нач СКБ (с 1972). Международные моторалли ФИМ в Италии (07.1968), Польше (07.1969), ЧССР (07.1970). **Зам.предс.оргкомитета Ковровских мотокроссов** (…1973-1985…). Организатор проектирования и строительства мотодрома ( ).	
67.	***СКВОРЦОВ Василий Яковлевич*** (1918). Родился в … Нач.стрелково-спортивного клуба (…**1949**-**1950**…).	
68.	***СКОГОРЕВ С.*** ( ). Родился в … Тренер по каратэ ДК им.Ленина (…02.**1999**…).	
69.	***СЛУЦКИЙ Михаил Аркадьевич*** ( ). Родился в … Учитель физкультуры в школе №15 (…1986…), в школе №11 (…1988…).	
70.	***СМИРНОВ А.Н.*** (_____). Родился в …… Председатель ГК по делам физкультуры и спорта (1938-1940).	
71.	***СМИРНОВ Борис Фёдорович*** (23.03.**1929**-21.01.**2016**). Родился в Мелехове. Председатель ДСО «Зенит» механического завода (1958-1959). Тренер по лыжам (1953-1963) и велоспорту (1958-1963) КМЗ. Тренер по велоспорту ЗиД (…08.**1964**…). Тренер по лыжам ДЮСШ ЗиД (1963-1989).	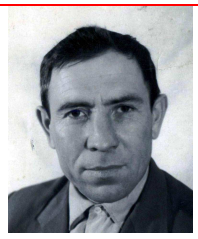
72.	***СМИРНОВ Виктор Владимирович*** (26.07.**1957**). Коренной ковровчанин. Чемпион СССР и обладатель Кубка СССР по мотоболу (1982). Мастер спорта СССР по мотоболу (1985). Чемпион Европы по мотоболу (1997, 1998). МС России МК по мотоболу (1997). За «Ковровец» играл в 1981-1984, 1993-2000..., 2002, 2005… гг. Старший тренер-нач.команды (…09.**1999**…). Капитан команды (…2000…). Тренер по мотоболу (дети, 2001-…).	
73.	***СМИРНОВ Вячеслав Николаевич*** ( ). Родился … Тренер по лыжам ДЮСШ СКиДа (1983-1983). Учитель физкультуры в школе № 2 (1987-1991…).	
74.	***СМИРНОВ Дмитрий Борисович*** (02.01.**1963**). Коренной ковровчанин. Волгоградский институт физкультуры в Набер.Челнах ( ). Игрок владимирского «Торпедо» (1986-1988), «КамАЗа» (1988-1993). Тренер футбольной команды «Ковровец» (1994-2016…).	
75.	***СМИРНОВ Евгений Александрович*** ( ). Родился в … Смоленский институт физкультуры (лыжи). Мастер спорта СССР по лыжам (, за). Тренер по лыжам, биатлону, многоборью ГТО КЭМЗ (…1974-1980…).	
76.	***СМИРНОВ Евгений Михайлович*** (1948). Родился в … Мастер спорта СССР ( ).	

	Тренер по спортивному ориентированию «Темпа» КБА (…1978…). Чемпион области по спортивному ориентированию (1979).	
77.	***СМИРНОВ Май Михайлович*** ( ). Родился в … Тренер по стендовой стрельбе КЭМЗ (…-…).	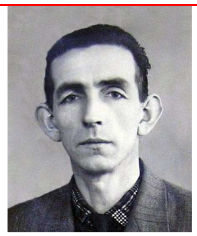
78.	***СМИРНОВА Евгения Алексеевна*** ( ). Родилась в …. Преподаватель физвоспитания в фельдшерско-акушерской школе (26.09.**1938**-18.07.**1940**). Предс.горсовета Осоавиахима (…04.**1946**-06.**1946**…).	
79.	***СМИРНОВА Евдокия Сергеевна*** (1932-2003). Родилась в Ковровском районе. РУ №1 (На ЗиДе (до 1952). На КМЗ (1952-1954…, …1956?.. Чемпионка области по лыжным гонкам в 1947-1951 гг. 4-х-кратная победительница Мурманских марафонов. Мастер спорта СССР по лыжным гонкам (1954). Участница Чемпионатов СССР по лыжным гонкам (1952, 1954…). Входила в состав сборной команды страны (1954).	
80.	***СМИРНОВА Инесса Олеговна*** (1979). Родилась в Коврове. Тренер по конному спорту КСШ (1998-2013…). Тренер по конкуру (…2011-2012…).	
81.	***СМИРНОВА Ольга Николаевна*** ( ). Родилась в … Тренер по плаванию в бассейне ( ).	
82.	***СОБОЛЕВСКИЙ Александр Кириллович*** (1955). Родился в Смоленске. Смоленский институт физкультуры (1979). Тренер по лыжному спорту КЭМЗ (1979-1981). Уехал в Смоленск.	
83.	***СОВАЛОВ Анатолий Алексеевич*** (1942-2000?). Родился в … Руководитель Ковровского радиоклуба (…1966-1986…).	
84.	***СОКОВА Екатерина*** (2000). Родилась в … Воспитанница ДЮСШ ГорОНО. КМС, член юношеской сборной России, Призёр Первенства России среди ДЮСШ (2012), победительница командного первенства на Чемпионате мира в Канаде (2013), победительница и призёр Первенства России (2014), победительница в общем зачёте, в многоборье на межрегиональных спортивных соревнованиях Первенство ЦФО, г. Брянск (2014)	

85. ***СОКОЛОВ Вячеслав Александрович*** (1979). Родился в … .
Тренер по шахматам в Доме пионеров (2005-2006).

86. ***СОКОЛОВ Михаил Александрович*** (2.08.**1961**). Коренной ковровчанин.
Школа №3 (1968-1976). КЭМТ (1976-1977).
В волейбольной команде «Кристалл» (Саратове) (1977-1988).
Институт (1989). ЦСКА (1989). 1 сезон за сборную СССР (1989).
Мастер спорта СССР по волейболу (1989, №247075).
В волейбольной команде «СКА» (Ростов-на-Дону) (1989-2001).

87. ***СОКОЛОВ Николай*** ( ). Родился в …..
Руководитель детской мотосекции в ДК «Современник» (…05.1982…).

88. ***СОКОЛОВ Сергей Павлович*** ( ).
Родился в …
Тренер по водно-моторному спорту КМЗ (…06.**1976**-06.**1979**…).
Старший тренер сборной по водно-моторному спорту (…06.**1979**…).

89. ***СОКОЛОВ Юрий Николаевич*** (1940).
Родился в …
Шахматист.
Хранитель шахматного архива и статист.

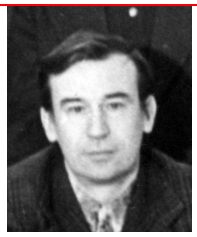

90. ***СОЛОВЬЁВ Вячеслав Иванович*** (1912). Родился в Ивановской губ.
Нач.исслед.бюро СКБ, КБ испытаний мотоциклов СКБ ЗиДа (1960-1973).
Участник международных моторалли (07.1963, Югославия, 1 место среди клубных команд.), ЗиД.
Член сборной СССР – победительницы международных моторалли (06.1964 – Женева, 07.1965 – ФРГ), ЗиД.
Международные моторалли ФИМ в Италии (07.1968), Польше (07.1969), ЧССР (07.1970).

91. ***СОЛОВЬЁВ Денис Владимирович*** (1981).
Родился во Мстёре.
Школа 22 (1996). КМТТС (1996-2000).
Директор СКиДа (12.05.**2015**-2016…).

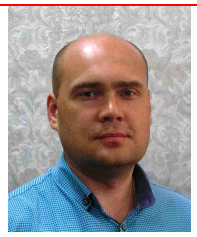

92. ***СОЛОВЬЁВ Дмитрий Анатольевич*** (5.11.**1966**).
Родился в …
Тренер по боксу СК «Факел» (…2008-2010).
Директор СК «Факел» (…2008-2010).
Тренер в МУСК «Вымпел» (…2010…).
Директор некоммерческой организации «Фонд развития спорта и помощи спортсменам и спортсменам-инвалидам» (…07.2010…).
И.о. директора конно-спортивной школы (…03.2012…).
Директор МУСК «Вымпел» (…2013-11.2015).

93. ***СОМОВА Татьяна Алексеевна*** (1961). Родилась в …
КМС по охоте на лис ( ).

94. ***СОРОКИН Сергей Петрович*** (2.06.**1902**-12.02.**1982**).
Родился в Муромском районе.
В Красной Армии (1926-1928).
На физкультурной работе на заводе им.Киркиж (1928-1941).
Инструктор ФК завкома ИНЗа №2 им.Киркиж (28.05.**1932**-27.09.**1935**).
На войне в РККА (06.**1941**-10.**1945**).
Председатель общества «Зенит» ЗиКа (31.10.**1945**-…).
Директор стадиона «Зенит» ЗиК (11.**1946**-10.**1950**).
Физрук в пионерском лагере КЭЗ (…06.**1946**…).

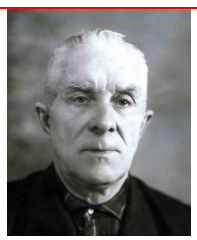

	Ст.физрук (3.03.**1951**-4.06.**1962**), ст.инстр.ФК (06.**1962**-05.**1963**) РУ №1. Судья респ.категории (№1 в Коврове) по боксу (1956), мотокроссу (1964). Главный секретарь 11 первых Ковровских традиционных мотокроссов (1957-1967 гг.). Председатель ДСО КЭЗ (28.10.**1965**-29.12.**1965**). Зав.УСО ГК ФКиС (…28.02.**1967**…). Инструктор ГК ФКиС (…26.05.**1973**…). «Отличник физической культуры» СССР ( ).	
95.	***СОРОКИНА Валентина Николаевна*** (31.01.**1918**-25.01.**1978**). Коренная ковровчанка. «Отличник физкультуры» СССР (1964). Лучшая гимнастка города ( ). Баскетболистка в ЗиК (…09.**1949**…), волейболистка в ЗиК (…07.**1952**…).3-й разряд по баскетболу (1949). Председатель ДСО КЭМЗ (1954-, …02.**1956**…, …12.**1959**-1966, …12.**1970**-1972). Тренер по лыжам ДСО клуба им.Малеева и Кангина (…02.**1956**…). Инструктор ДСО клуба им.Малеева и Кангина (…02.**1956**…).	
96.	***СПЕРАНСКАЯ Людмила Николаевна*** (1940). Родилась в … Медучилище (1965-1968). Инструктор физкультуры горсовета ДСО «Спартак» (13.10.**1962**-11.02.**1964**). Инструктор райсовета ДСО «Урожай» (20.02.**1964**-29.05.**1965**). В физкультурном диспансере (медсестра, лаборант) (1970-1975).	
97.	***СПИРИДОНОВ Юрий Петрович*** (1949-2010). Родился в … Десятиборец. Физкультурно-спортивный организатор на КМЗ, «Точмаш», ЗиДе. Тренер по футболу, теннису, настольному теннису КПрЗ «Факел» ( ).	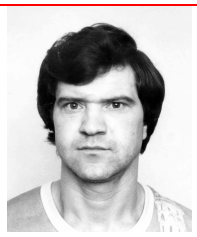
98.	***СПИРИН Виталий Михайлович*** (4.08.**1929**). Родился в Коврове. Школа №5 (9 кл., 1937-1946). На ЗиДе (1946-1989). Известный ковровский мотогонщик (…1953-1960…). Серебряный призёр Первенства СССР по мотокроссу в командном зачёте (19.08.1953). Участник Ковровских традиц.мотокроссов (1957-1958 – ЗиД, «125»; 1959-1960 – АМК, «175»). **Мастер спорта СССР по мотоспорту** (1959), ЗиД. «Ветеран мотоспорта СССР» (1981).	
99.	***СПИРИН Евгений Петрович*** (01.**1939**-1997). Родился в Сенино. Мастер спорта СССР по велоспорту (1964), КМЗ. Неоднократный чемпион города, области, ЦС ДСО «Труд» (1962), всесоюзного совета ДСО профсоюзов (1962), кандидат в сборную России. Член сборной команды ЦС ДСО «Труд» (1962-1964). Тренер по велоспорту КМЗ (1959-1965), СКиДа (1965-1978...).	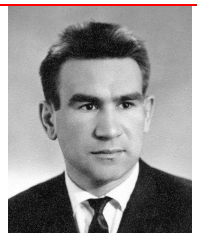
100.	***СПИРИН Юрий Николаевич*** (____). Родился в … Тренер-общественник по фехтованию КМЗ (…1963-1964…).	
101.	***СТАНИШЕВСКИЙ Владимир Антонович*** (27.09.**1932**-19.08.**1972**). Родился в Коврове. РУ №2 (1946-1948). На КЭЗ (1948-1951). В армии (1951-1955). КЭМТ (1957-1962). Боксёр (…1955-1957…). Инструктор-методист произв.гимнастики на ЗиДе (10.**1956**-07.1962). Чемпион области по боксу (1957). Тренер по боксу ЗиДа (…1956-1957…, …02.**1961**-03.**1963**…, …1965…?). На ЗиДе (1962-1972).	

102.	***СТАТОВ Георгий Тимофеевич*** (1939-2005). Родился в Киргизии. Председатель федерации тенниса (1996-2005). Детский тренер по теннису спорткомплекса «Звезда» КМЗ (1996-2005).	
103.	***СТЕПАНЕНКО В.*** ( ). Тренер по самбо КЭМЗ (…1979-1980…).	
104.	***СТЕПАНОВ Александр*** (1962). Коренной ковровчанин. Неоднократный чемпион города по лёгкой атлетике ( ). Неоднократный чемпион города по теннису ( ) и победитель областных соревнований ( ).	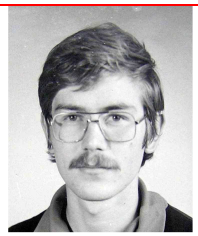
105.	***СТЕПАНОВ Павел Алексеевич*** (1959). Родился в Костромской обл. Шарьинский техникум (1977). Руководитель физвоспитания в ТУ №35 (1986-1988).	
106.	***СТРУНЕНКОВА Нина*** (1936). Родилась в … Неоднократная чемпионка города по шахматам ( ).	
107.	***СТЫРОВ Владимир*** ( ). Родился в … Боксёр. Тренер по боксу КЭМЗ (при Евсееве).	
108.	***СУББОТИН Василий*** (1969). Родился в … ВГПИ (1992). Мастер спорта РФ (1992, 3 место на ЦС «Буревестник», 15 км). Чемпион и призёр Владимирской области по лыжным гонкам (1989-1993 гг.). Член сборной команды Владимирской области на открытом Чемпионате России, г. Архангельск.	
109.	***СУЛИМОВ Александр*** (18.02.**1992**). Родился в Актюбинске. С 2000 г. в Коврове. Школа №17. Мастер спорта РФ по треку (2008).	
110.	***СУМИНА Любовь Закировна*** (1956?). Родилась в … Преподаватель физвоспитания в ТУ №2 (1976-1991?).	
111.	***СУРИКОВ Виктор Владимирович*** (1952). Родился в … Тренер СКиДа по лёгкой атлетике (…1974-1986…). Тренер группы здоровья СКиДа (…05.1984…). Тренер по лёгкой атлетике ДЮСШ СКиД (1977-, …12.**1978**…, …1983…).	

112.	***СУРОВ Андрей Борисович*** (1967). Родился в Коврове. Тренер команды «Вымпел» КЭМЗ по футболу (…01.**2001** – 12.**2002**…).	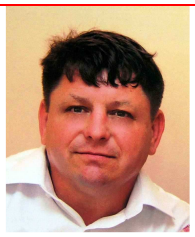
113.	***СУХАРЕВА Марина*** (1962). Родилась в … Мастер спорта СССР ( ), «бронзовый призёр» первенства СССР в беге на 100 метров с барьерами (1980).	
114.	***СУХОВ Евгений Николаевич*** (13.11.**1939**-**1996**). Родился в … Руководитель секции туризма на КЭМЗ (…1977…).	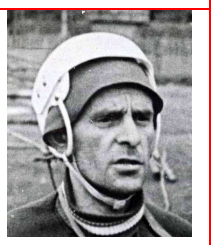
115.	***СУХОТСКОВ Сергей*** (1988). Родился в … Председатель федерации шахмат (2008-2011…).	