Приложение 4.1.

АЛФАВИТНЫЙ СПИСОК РАБОТНИКОВ ФИЗИЧЕСКОЙ КУЛЬТУРЫ И СПОРТА И СПОРТСМЕНОВ г. КОВРОВА

№	**1210 чел.** (на 31.01.2017)	
1.	***ШАБАРИН Виктор Васильевич*** (____). Родился в … Преподаватель физкультуры в КЭМТ (1947-1948).	
2.	***ШАБУНИН Вячеслав*** (27.09.**1969**). Родился в Камышлове (Свердл.обл.). Школа №9 ( ). Занимался в ДЮСШ ЗиД у А.Ю.Клочихина (лыжи). ГЦОЛИФК ( ). 9-кратный чемпион страны по лёгкой атлетике ( ). Член сборной России (с 1992 г.). Рекордсмен РФ (1500 м, 3.32,58, 2000). Участник трёх летних Олимпийских игр (1996, Сидней-2000 и Пекин-2008).	
3.	***ШАЛОВ Александр Владимирович*** (1953-03.**2000**). Коренной ковровчанин. Руководитель спорта в УВД (…1994-1998).	
4.	***ШАЛОВ Иван Васильевич*** (1904??). Родился в …. Центральный институт физической культуры в Москве (1923-1924…). Председатель городского совета по ФКиС (1927-1930). Ответственный секретарь РСКФ при Райисполкоме с ноября **1927** г. по апрель **1930** г. Учитель физкультуры в школе №5 (…02.**1937**…). Председатель ГК ФКиС (…13.04.**1954**-16.06.**1954**…).	
5.	***ШАЛОВА Мария Васильевна*** (1914 ?). Родилась в …. Ивановский техникум физкультуры во Владимире (1935). Преподаватель физвоспитания в фельдшерско-акушерской школе (**1935**-…, 21.05.**1938**-23.06.**1938**, 29.01.**1946**-1.09.**1948**). Гимнастка.	
6.	***ШАРОВ Дмитрий Васильевич*** (1939). Родился в …. Тренер-общественник по велоспорту ( ) и лыжам (до Фалина В.) КЭМЗ.	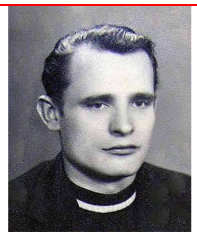
7.	***ШАРОНОВА Алевтина Николаевна*** (1938). Родилась в Коврове. Чемпионка города (1959-1989, 1997), обл. (83, 85…) по шашкам. 2 место на чемпионатах области по шашкам ( ). Активная спортсменка КЭМЗ (шахматы, лыжи, наст.теннис).	
8.	***ШАТАЛОВ Евгений Фёдорович*** (1933). Родился в Заречной Слободке. Школа №4 (в Слободке, семилетка). Призёр первенства РСФСР по боксу (1957).	

9.	***ШВЕЦОВ Николай Валентинович*** (1959). Родился в … Зам.директора ДКиТ «Родина» по спортивной работе (07.**2014** – 2014…).	
10.	***ШЕВЕРГИНА Екатерина*** (1994). Родилась в …. Тренер по плаванию ДЮСШ плавания (2012-2013…).	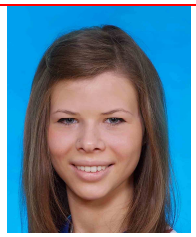
11.	***ШЕВЧЕНКО Ирина Владимировна*** ( ). Родилась в …. Тренер по художественной гимнастике ДЮСШ ГорОНО (…2008-2014…).	
12.	***ШЕЛЬМЕНКИН Виктор Владимирович*** (1952? – 2007?). Родился в …. Учитель физкультуры в школе №6 (…1980 – 1990…).	
13.	***ШЕФЕР Михаил Александрович*** (1900). Родился в Санкт-Петербурской губ. В армии (1918-1920). В Коврове с 1920 г. Слесарь на ИНЗ №2 (1920-1925). Директор завода им.Малеева и Кангина (1929-1930). Футболист. Предс. ДСО «Зенит» ИНЗ-2 (…**1937-1937**…). Объявлен «врагом народа».	
14.	***ШЕХАХМЕДОВ Ибрагим Салимович*** (1954). Родился в Дагестане. Шуйский ГПИ (1984). Тренер по самбо и дзюдо в СКиД (1984), СДЮСШОР (2002-2012…).	
15.	***ШИБАНОВ Вячеслав Андреевич*** (1934). Родился в …. Популярный ковровский футболист 1950-1960-х гг. Игрок футбольных команд «Металлист» (ЗиД) (**1953-1964**), «Ковровец» (ЗиД) (1965), «Металлист» (ЗиД) (1966-…). Тренер по футболу ДЮСШ ЗиД ( ).	 **«Шибан»**
16.	***ШИГАНОВ Н.Е.*** ( ). Родился в … . Тренер по шахматам в Доме пионеров (…1959-1959…).	
17.	***ШИКИНА (Крутихина) Любовь*** (3.04.**1955**). Родилась в Коврове. КМУ (1974). КМС по настольному теннису. Неоднократная чемпионка области ( ) и города (…1985…), призёр всесоюзных соревнований.	
18.	***ШИЛОВ Николай*** ( ). Родился в ….. Инструктор ФК КЭЗ (…08.**1949**…). Тренер по велоспорту КЭЗ (…08.**1949**…).	

19.	***ШИНДАВИН Альберт Александрович*** (1940). Родился в Коврове. Школа №7 (ж/д, 1952-1955). Неоднократный чемпион города и игрок сборной области (57-61) по баскетболу. КМС по баскетболу. В МВО.	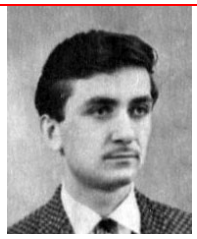
20.	***ШИРОКОВ Анатолий Иванович*** (1928). Родился в Бельково. (1-й разряд, …1957). На ЗиКе (1942-1952, 1957-1966 – слесарь). Испытатель на ЗиДе (10.1952-05.1957). Ковровский мотогонщик (…1952-1957…). Чемпион города по мотокроссу (К-125, 1952), ЗиД. Серебряный призёр Первенства СССР по мотокроссу в командном зачёте (19.08.1953). Победитель городских соревнований по мотокроссу (09.1954, «К-125»). Призёр городских соревнований по мотокроссу (06.1955), ЗиД. Участник Ковровских традиц.мотокроссов (1957, АМК). Победитель обл.соревнований по мотокроссу (09.1957, «ИЖ-49»).	
21.	***ШИРОКОВ Илья В.*** ( ). Родился в ….. Руководитель городского туристического клуба ( ).	
22.	***ШИРОКОВА Ольга И.*** ( ). Родилась в … Участница Первенства РСФСР по конькам (1932 г., г.Тула).	
23.	***ШИРЯЕВ Виктор Фёдорович*** (1961-26.12.**2009**). Родился в Коврове. Заслуженный мастер спорта (1992). За «Ковровец» играл в 1984-1993…, 1995-1997, 1999-2001... гг. Мастер спорта СССР (1982), МСМК СССР по мотоболу (1986). Игрок сборной команды страны (1986-1993). Неоднократный чемпион и обладатель Кубка СССР и России ( ). Многократный чемпион Европы ( ).	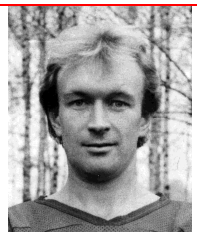
24.	***ШИТОВА*** ( ). Родилась в … Председатель спортивного общества «Красное знамя» (…11.**1952**…).	
25.	***ШИШКИН Андрей*** (1982). Родился в … Мастер спорта РФ по тяжёлой атлетике (2006).	
26.	***ШИШКИН Николай Алексеевич*** (1946). Родился в Селивановском районе. Центральная школа тренеров (1966-1970). Омский институт физкультуры (1972-1977). Преподаватель физвоспитания в СПТУ № 1 (1988-1991). Преподаватель физвоспитания в КЭМТ (1991-2011…).	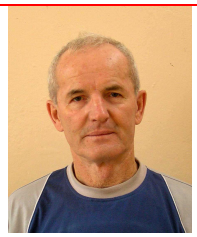
27.	***ШМАКОВА Г.*** ( ). Родилась в … Организатор секции туризма на КЭМЗ (1958-1958…). 1-й председатель городского клуба туристов (1963-1964).	
28.	***ШМЕЛЁВА В.*** ( ). Родилась в … Учитель физкультуры и тренер по гимнастике в школе №3 (…10.**1948**-05.**1950**…). Чемпионка области по гимнастике (1949).	

29.	***ШОШИН Александр Дмитриевич*** (1956). Коренной ковровчанин. За «Ковровец» по мотоболу играл в 1979-1994 гг. Мастер спорта международного класса СССР по мотоболу (1986). Игрок сборной команды СССР по мотоболу (1986-1988). Двукратный Чемпион Европы по мотоболу (1986, …). 11 золотых, 8 серебряных и 1 бронзовая медаль.	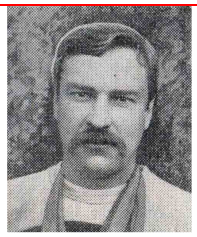
30.	***ШПАКОВСКАЯ Л.Н.*** ( ). Родилась в …. Тренер по ГТО в КЭЗ (…1984-1985…).	
31.	***ШУЛЬГИН Юрий Васильевич*** (1962). Родился в г.Торопец Калининской области. Воронежский филиал МОГИФ (1981-1985). Тренер в д/к «Терешковец» ЗиД (1985-1986). Тренер по футболу команды «Авангард» КЭЗ (8.08.**1988**-1993). Учитель физкультуры в школе №6 (1992-1998), школе №4 (1998-2004).	
32.	***ШУМИЛОВСКАЯ Е.*** ( ). Родилась в … Учитель физкультуры и тренер по гимнастике в школе №3 (…02.**1947**…).	
33.	***ЩАВЛЕВ Николай*** ( ). Родился в … Член сборной города по тяжёлой атлетике (1957-1962 гг.), ЗиД.	
34.	***ЩАННИКОВ А.Г.*** ( ). Родился в … Тренер по самбо КЭМЗ (…05.**1981-1983**…).	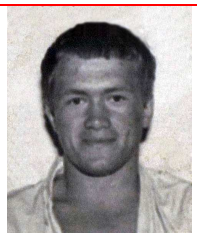
35.	***ЩАНОВ Владимир Петрович*** (09.06.**1942**-2005). Родился в … Школа №1 (1954-1961). В СА (1961-1964). КЭМТ ( ). Физрук в пионерском лагере ( ). Учитель физкультуры в школе № 22 (2003-2005).	
36.	***ЩЕРБАКОВ Иван Вячеславович*** (1975). Родился в Коврове. Ковровский мотогонщик (…1990-1997…). Участник Ковровских трад.мотокроссов (09.1990, 125 см^3, ЗиД, 2 разр.; 1991-1997 – ЗиД). Участник 1-го этапа профессионального Чемпионата России по мото-кроссу (06.1994, «125»). Чемпион России по мотокроссу в командном зачёте (Шуя, 09.1994, ЗиД).	
37.	***ЩЕТКОВ Михаил Васильевич*** (1954). Коренной ковровчанин. Тренер по хоккею детского клуба «Звёзда» (1980-1990). Тренер по футболу детского клуба «Звёзда» (1980-2005). Тренер по футболу команды «Звезда» (1990-2005). Тренер по хоккею команды «Звезда» (…03.**1986**…, 1995-2000).	

38.	***ЩЁТКИН Леонид Александрович*** (11.10.**1936**-2010). Родился в Брянске. В Коврове с 1941 г. Чемпион города по тяжёлой атлетике (1963), КМЗ. Тренер по тяжёлой атлетике КМЗ ( ). Тренер по пулевой стрельбе КБА (1968-). Чемпион города (1970) и областного совета «Зенит» (1970) по пулевой стрельбе. Чемпионат России среди ветеранов по тяжёлой атлетике: 1 место - (1999 г., г.Омск). Чемпионат России среди СК и КФК по тяжёлой атлетике: 1 место - (1999, 2001, 2002, 2003, 2006).	
39.	***ЩЁТКИН С.*** ( ). Родился в ….. Инструктор по физподготовке УВД г.Коврова (…09.**1988**-03.**1989**…). Ответственный за спорт в УВД (…09.1988-03.1989…).	