Приложение 4.1.

# АЛФАВИТНЫЙ СПИСОК РАБОТНИКОВ ФИЗИЧЕСКОЙ КУЛЬТУРЫ И СПОРТА И СПОРТСМЕНОВ г. КОВРОВА

| № | **1210 чел.** (на 31.01.2017) | |
|---|---|---|
| 1. | ***РАДЕНКО Сергей Иванович*** (1957). Родился в … Мастер спорта СССР по мотоболу (Видное, ). За «Ковровец» играл в 1981-1983... гг. | |
| 2. | ***РАДЧЕНКО Александр Иванович*** (1925). Родился в Полтавской обл. КМТ (1953-1956). Председатель ДСО ЗиДа (10.09.**1954**-12.10.**1955**). Начальник пионерского лагеря «Суханиха» (03.1958-10.1959). Председатель правления СКиДа (25.11.**1968**-08.**1971**…). Начальник турбазы ЗиДа (1973-12.1976). | |
| 3. | ***РАМЁНОВ Александр Викторович*** (09.**1977**). Родился в Коврове. Мастер спорта РФ по велоспорту (1994). Чемпион России среди юношей (1993), юниоров (1994) по велосипедному спорту ( ). Призёр чемпионата РФ по велоспорту (1999). | |
| 4. | ***РАССОЛОВ Александр Михайлович*** (1952). Родился в Коврове. Мастер спорта СССР по мотоболу (1976). За «Ковровец» играл в **1973**-1978 гг. (защитник). Ушёл в «Металлург» Видное. | 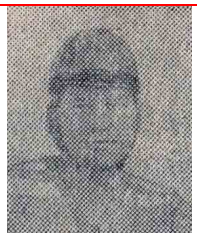 |
| 5. | ***РАСЧЁТНОВ Владимир Николаевич*** (1949). Родился в Коврове. Чемпион города по тяжёлой атлетике (1982, 1985, 1986). 3-кратный чемпион области по тяжёлой атлетике (1980, 1981) (110 кг), КЭМЗ. Обладатель 30 рекордов города по тяжёлой атлетике. | |
| 6. | ***РАЧИЛЭ Андрей*** (1991). Родился в … Школа №3 (…2004…, 5-й класс). Мастер спорта РФ по тяжёлой атлетике (2013). | |
| 7. | ***РАЧКОВ Андрей Александрович*** (1963). Коренной ковровчанин. Тренер по дзюдо (…08.**1992**…). Директор спорткомплекса «Темп» КБА (2002-2011). | |
| 8. | ***РЕЗНИКОВ Валерий Александрович*** (1947). Родился в Элисте. Мастер спорта СССР по мотоболу (Элиста, 1976). За «Ковровец» играл в 1976-1981... гг. (нападающий). Тренер «Восхода» (…1979-1989…). Ст.тренер-преподаватель СКБ ЗиДа (тренер мотобольной юношеской команды «Восход») (02.**1976**-02.**1994**). Нач.центральной лаборатории ИСМ СКБ ЗиДа (директор мотодрома) | 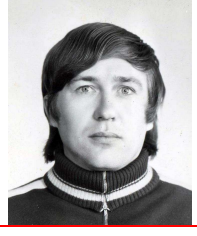 |

| | | |
|---|---|---|
| | (02.1994-2001). | |
| 9. | ***РЕЙХМАН*** ( ). Родился в … Председатель ДСО завода Станкостроения (ныне КЭМЗ) (…05.**1948**…). | |
| 10. | ***РЕМНЁВ Валерий Владимирович*** (1962). Родился в … Тренер по лыжным гонкам КЭМЗ (1987-01.**1989**…). | 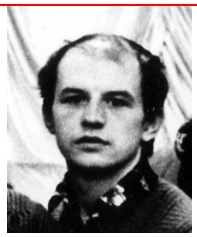 |
| 11. | ***РОГОВ Юрий Валерьевич*** (21.11.**1966**). Коренной ковровчанин Школа №8 (1973-1982). КМТТС (1982-1986). СА (1986-1988). Известный ковровский мотогонщик (…1984-2009…). Участник Ковровских традиц.мотокроссов (1985-1987, 1989-1997, 1999, 2000). **Мастер спорта СССР по мотоспорту** (1990, №258218). Тренер по мотокроссу на КЗСК (…2012-13…). Чемпион области (90, 96). Победитель межрегиональных мотокроссов (1984-2009). Победитель этапов Чемпионата СССР (СНГ) по мотокроссу (91-92). Победитель многих этапов Кубка России по мотокроссу (2001-2009). Победитель Кубка России по мотокроссу (2006). Чемпион (1996, 1999) и призёр Чемпионатов России (1996, 2002-2003, 2008) по мотокроссу. | |
| 12. | ***РОГОЖИН Виталий Алексеевич*** (1953). Родился в Ивановской обл. ПТУ №1. СА (1973). ЗиД. Мастер спорта СССР по мотоболу (1976). За «Ковровец» играл в 1975-1978 гг. Играющий тренер мотобольного «Восхода» (1978 – 1986…). | |
| 13. | ***РОГОЖИН Сергей Витальевич*** (1979). Родился в Коврове. Ковровский мотогонщик (…2005-2008…). Тренер по мотокроссу ДДК «Дегтярёвец» (…2005…). | |
| 14. | ***РОДИОНОВА Ирина Ивановна*** (27.02.**1955**). Родилась в Берлине. Школа №4. ВГПИ (1973-1977). Чемпионка области по баскетболу ( ). Учитель физкультуры в шк.№11 (1977-1981), медучилище (31.08.**1981**-29.07.**1993**), шк. №2 (1993-2012…). | 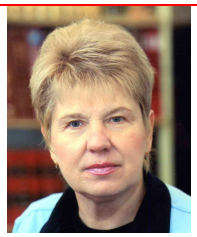 |
| 15. | ***РОДИОНОВА Людмила Николаевна*** (23.07.**1934**). Родилась в Хабаровском крае. Техникум физкультуры в г.Алма-Ата (1952-1955). Инструктор ГК ФКиС (1961-1987). «Ветеран спорта РСФСР» (1981). Инструктор в ДФСО профсоюзов г.Коврова (1987-1990). В ДЮСШ борьбы (1992-1994). Награждена медалью «80 лет Госкомспорту России» (2003). Секретарь Совета ветеранов ФКиС г.Коврова (…2005-2016). | |
| 16. | ***РОЖКОВ Виктор Васильевич*** (1950). Родился в пос.Стёпанцево. В Коврове с 1968 г. Член оргкомитета Ковровских мотокроссов (1979-2015…). Зав.городским отделом ФКиС (09.2005-2010). **Председатель федерации мотоциклетного спорта** (1993-2015…). Судья 1-й категории по мотоспорту (1990). | |

| | | |
|---|---|---|
| 17. | ***РОМАНОВ Василий Егорович*** (21.03.**1955**). Родился в Брянской обл.<br>Смоленский гос.институт физкультуры (1979).<br>Тренер по лыжным гонкам КЭМЗ (1979-1986, …03.**1988**…).<br>Преподаватель физвоспитания в медучилище (24.03.1987-10.11.1992).<br>Учитель физкультуры в школе-интернате №6 (1992-2012…). | |
| 18. | ***РОМАНОВ Владимир Фёдорович*** (1948). Родился в Смоленске.<br>Смоленский институт физкультуры (1975).<br>Тренер по лёгкой атлетике КЭМЗ (1975-08.**1981**…).<br>Уехал в Смоленск. | |
| 19. | ***РОМАНОВ Геннадий Павлович*** (1939).<br>Родился в …<br>Преподаватель физвоспитания в КМТТС (…1972 – 1976…).<br>Руководитель физвоспитания в КМТТС (…05.1976-11.1981…). | |
| 20. | ***РОМИН Андрей*** (1956).<br>Родился ….<br>Чемпион СССР по водно-моторному спорту (1989).<br>Член сборной РСФСР (1989). | |
| 21. | ***РОСТОВЦЕВ Адольф Николаевич*** (1937-2007).<br>Коренной ковровчанин.<br>Руководитель секции шахмат на КЭМЗ ( ). | |
| 22. | ***РОСТОВЦЕВ Александр Николаевич*** (1941-1997).<br>Коренной ковровчанин. Школа №7 (1948-1956).<br>Мастер спорта СССР по лыжам (1968).<br>Кандидат педагогических наук (1984).<br>Тренер по лыжам во ВНИИ «Сигнал» (1980-1984).<br>Заведующий кафедрой физвоспитания КГТА (1984-1997).<br>Тренер по биатлону КТИ (…1994-1997). | |
| 23. | ***РОСТОВЦЕВ Валерий Адольфович*** (1963).<br>Коренной ковровчанин.<br>Учитель физкультуры в шк.№9 (84- ), шк.№23 (с образования-2010…).<br>Тренер по шахматам МУСК «Вымпел» (…2011 – 2012…). | |
| 24. | ***РОСТОВЦЕВ Павел Александрович*** (1971).<br>Родился в Гусь-Хрустальном.<br>Школа №10 (1981-1989). КТИ (1989-1996?).<br>Мастер спорта РФ (1992). Заслуженный мастер спорта РФ по биатлону (за Красноярск, ). Двукратный чемпион Мира по биатлону (2000, 2001).<br>Серебряная медаль на Олимпиаде (2006).<br>Награждён орденом «Дружбы», медалью ордена «За заслуги перед Отечеством» II степени. | |
| 25. | ***РУБЦОВА Анна Михайловна*** ( ). Родилась в … .<br>Тренер по фехтованию в спортклубе «Вымпел» (…2010-2011). | |
| 26. | ***РУЗАДОРОВ Гульша М.*** ( ).<br>Родился в … .<br>Тренер по восточным единоборствам КЭЗ (…1997…). | |

| | | |
|---|---|---|
| 27. | ***РУМЯНЦЕВ Альберт Сергеевич*** (1937).<br>Родился в Коврове.<br>В Слободке ( ), шк.13 (5-7). Шк.1 (8-10). ТУ №1 (1 год).<br>Предс.Ковровского районного общества охотников и рыболовов (…-…).<br>Тренер по стендовой стрельбе на КМЗ (…1978-1990…). | 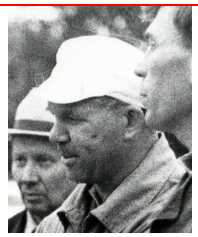 |
| 28. | ***РУМЯНЦЕВ Вадим Эдуардович*** (1957). Родился в Коврове.<br>Школа №19 (2 года), школа №15 (до 1974).<br>Чемпион города (74, 81, 88) и области (74, 84, 85, 89, 91, 98, 01, 06, 07, 11), ДСО «Зенит» (85) по стендовой стрельбе. | |
| 29. | ***РУМЯНЦЕВ Лев Альбертович*** (1963).<br>Родился в Коврове.<br>Чемпион области (1977) по стендовой стрельбе. | |
| 30. | ***РУМЯНЦЕВ Эдуард Сергеевич*** (1931-2004).<br>Родился в Коврове.<br>4 года в Слободке. 4 года в 13 шк. Заканчивал в 1 шк.<br>Мастер спорта СССР по стендовой стрельбе (1963), ЗиД.<br>Тренер по стендовой стрельбе на ЗиДе (…1960-1990…).<br>Чемпион города (1962, 1963, 1973, 1974, 1977) и области (1963, 1974, 1975, 1977, 1980), ДСО «Зенит» по стендовой стрельбе. | |
| 31. | ***РУСАКОВ Юрий*** ( ). Родился в …<br>Учитель физкультуры в школе-интернате № 1 (…1986…), школе №1 Мелехово (…1993…).<br>Директор школы-интерната №1 (…2012…). | |
| 32. | ***РУСОВ С.*** ( ). Родился в …<br>Тренер по лёгкой атлетике ДЮСШ СКиД (…1972-1975). | |
| 33. | ***РУССУ Анатолий Трофимович*** (1963).<br>Родился в …<br>Тренер СКиДа по волейболу ( ).<br>Председатель федерации волейбола (…12.**2006**…).<br>Зав.УСО СКиД (…2010-2012).<br>Старший инструктор-методист ДЮСШ на Набережной (2012-2013…). | |
| 34. | ***РЫБИН Сергей Михайлович*** (25.02.**1954**-21.01.**2012**).<br>Коренной ковровчанин. Школа №18 (1969).<br>Белгородский государственный пединститут (82-88).<br>Председатель федерации самбо и дзюдо ( ).<br>Старший тренер по самбо КМЗ (1985-1992), ДЮСШ самбо (1992-2012).<br>«Отличник физической культуры и спорта РФ» (1999).<br>Инструктор по физподготовке УВД г.Коврова (2002-…).<br>«Заслуженный работник физической культуры РФ» (2005).<br>«Заслуженный тренер России» (2006). Награждён медалями «80 лет Госкомспорту» и «За заслуги в развитии самбо в России».<br>Директор ДЮСШ самбо (1998-**2012**). | 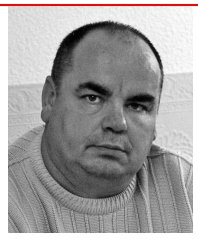 |

| | | |
|---|---|---|
| 35. | ***РЫЖАНОВ Валерий Васильевич*** (1954).<br>Родился в …<br>Руководитель турклуба «Эдельвейс» ЗиДа (…12.**1985**…).<br>Мастер спорта СССР по горному туризму (1989). | 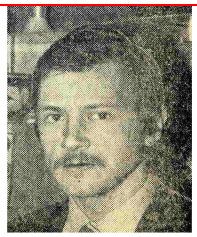 |
| 36. | ***РЫЖОВ Николай Иосифович*** (23.06.**1941**-**2016**).<br>Родился в пос.Восход. КМТТС (1956-1960).<br>Председатель КФК ВНИИ «Сигнал» (1981-1986, 1988-2002).<br>Тренер по футболу ВНИИ «Сигнал» (…**1990**-08.**1996**…). | |
| 37. | ***РЯБОВА Марина Олеговна*** (1986).<br>Родилась в …<br>Тренер по конному спорту (2005-2013…). | 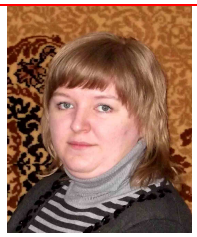 |