Приложение 4.1.

АЛФАВИТНЫЙ СПИСОК РАБОТНИКОВ ФИЗИЧЕСКОЙ КУЛЬТУРЫ И СПОРТА И СПОРТСМЕНОВ г. КОВРОВА

№	**1210 чел.** (на 31.01.2017)	
1.	***ИВАНОВ Владимир Михайлович*** (1953). Родился в Амурской обл. В Коврове с 1965 г. Школа №7 (1965-1968). Мастер спорта СССР по пулевой стрельбе (1981?). Начальник тира ЗиДа (1996 – 2005 ?). Тренер по пулевой стрельбе ЗиДа (…1980 ? – 2005 ?), (…2005 – 2014…).	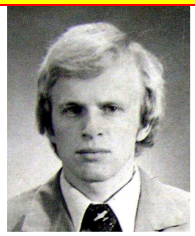
2.	***ИВАНОВ Владимир Николаевич*** (1944). Родился в Селивановском районе. ИГПИ (….., заочно). Учитель физкультуры в школе-интернате № 1 (1971-1987), школе №16 (1987-2013…).	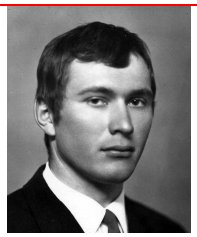
3.	***ИВАНОВ Михаил Георгиевич*** (1953). Родился в … Тренер по плаванию ДЮСШ плавания (1977 – 1996…).	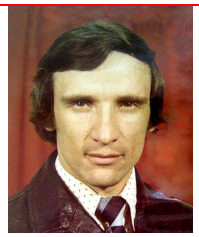
4.	***ИВАНОВ Сергей*** (1988). Родился в … Мастер спорта РФ по ориентированию ( ).	
5.	***ИВАНОВА (Седова) Елена Сергеевна*** (1986). Родилась в … Мастер спорта РФ по ориентированию ( ). Тренер по ориентированию МУСК «Вымпел» (…2011-2012…).	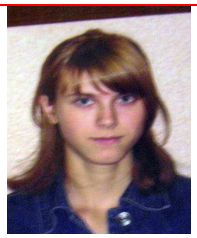
6.	***ИВАНОВА (Павлова) Ирина Юрьевна*** (1956). Родилась в Коврове. Смоленский ИФК (1977). Тренер по плаванию ДЮСШ плавания (1977-1998…). Директор ДЮСШ плавания (1998-2000).	
7.	***ИВАНОВА Клара Васильевна*** ( ). Родилась в ……. Тренер по спортивной гимнастике ДЮСШ ГорОНО (…10.1971…).	
8.	***ИВАШУТИН Леонид Романович*** (1910-1985). Родился в Брянске. Спортивный фотокорреспондент (КЭЗ).	

9.	***ИВОЙЛОВА О.*** ( ). Родилась в … Председатель райсовета ДСО «Урожай» (…04.**1986**-09.**1986**…).	
10.	***ИВЧЕНКО В.*** ( ). Родился в … Тренер по настольному теннису КЭЗ (…1984 – 1985…).	
11.	***ИГНАТЬЕВ Юрий Александрович*** (1932). Родился в … Тренер по лыжам КЭЗ (…02.**1972**…). Тренер по л/атлетике КЭЗ (…08.**1972**…). Председатель ДСО КЭЗ (…02.**1974**-06.**1976**…).	
12.	***ИГНАТЬЕВА Зоя Васильевна*** ( ). Родилась в … Председатель городского клуба туристов (**1964**-**1967**). Инструктор областного Совета по туризму (1967-1967…). Председатель клуба туристов ЗиДа (…08.**1968**…). Руководитель секции туризма на ЗиДе (…1965-1976…).	
13.	***ИГОШИН Борис Михайлович*** (14.07.**1924**-**1994**). Коренной ковровчанин. Школа №13 (1932-1939), школа №2 (1939-1941). КМТ (1941-1945). Ивановский техникум ФК (1945-1948). Преподаватель физвоспитания в медиц.училище (1.09.**1948**-1955). Инструктор ФК ДСО «Металлист» и тренер по баскетболу ЗиДа (11.**1955**-**1956**…). Тренер по лыжам ДСШ ГорОНО (…1955-1958…). Инструктор ДСО «Металлист» ЗиД (…**1955**-04.**1956**…). 3-й тренер по баскетболу ДЮСШ ГорОНО (…1957-1963…) Тренер по баскетболу ЗиД (…1958-1965…), центр.секции (…03.**1966**…). Председатель городской секции баскетбола (06.**1959**-**1959**…). Инструктор по ФКиС в РСУ (…11.**1979**…).	
14.	***ИГОШИН Владимир Михайлович*** (4.03.**1926**-02.10.**2003**). Коренной ковровчанин. НСШ №13 (1941). РУ №1 (09.1941-03.1943). Ивановский техникум физкультуры (…06.**1947**-08.**1949**). Чемпион Ивановской (1949), Владимирской (1950) областей по боксу. Ст.тренер Ковровской ЮСШ и тренер по боксу ДСО «Зенит» (08.**1949**-08.**1950**). Белорусский ГУ ФК (09.**1950**-**1953**). Чемпион Белоруссии по боксу (51, 52) Преподаватель физвоспитания в Минском энерготехникуме (24.08.**1953** – 20.03.**1954**). Старший тренер по боксу Белсовета ДСО «Труд», «Буревестник» (22.03.**1954** – 06.09.**1955**). Старший инструктор ДСО п/я №9 (ЗиД) (04.10.**1955** – 01.02.**1957**). Тренер по боксу ДСШ (ГорОНО) (02.02.**1957** – 01.06.**1959**). Зав.УСО ГК ФКиС (…12.06.**1957**…). Старший инструктор ДСО «Труд» пос.Красный металлист (…01.**1960**…). Методист производственной гимнастики автоколонны №1157 (09.**1960** – 30.06.**1962**, 08.01.**1970** – 05.07.**1974**). Инструктор физкультуры п/я №7 (КЭМЗ) (04.10.**1962** – 11.03.**1964**). Тренер по боксу облсовета ДСО «Труд» по г.Коврову (01.**1965**–03.**1967**). Тренер по боксу облсовета ДСО «Зенит» (02.01.**1967**–18.10.**1967**). Тренер по лыжам горсов. ДСО «Спартак» (09.12.**1969**–7.01.**1970**). Инструктор горспорткомитета (01.08.**1974** – 23.08.**1974**). Тренер по плаванию ДФК «Сигнал» (25.08.**1974** – 01.01.**1978**). Директор ДЮСШ плавания Дома ФК «Сигнал» (01.01.**1978**-03.**1979**). Тренер ДЮСШ ГорОНО (29.08.**1985**–15.04.**1987**). Тренер по боксу ЗиД (с 09.1949-01.1950…, …1956-1963…), КЭМЗ (при Евсееве, 1968?). Тренер по боксу сборной г.Коврова (…11.**1966** - 04.**1967**…). Председатель городской (почти 30 лет, …**1990**-**1995**) и областной (1955-1961) федераций бокса.	 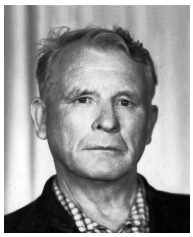

15.	***ИГОШИН Илья Владимирович*** (1986). Коренной ковровчанин. Мастер спорта РФ по настольному теннису (2004, Владимир).	
16.	***ИЗОСИМОВА А.П.*** ( ). Родилась в… . Тренер по плаванию ЗиДа (…08.**1971**…).	
17.	***ИОНОВ Валерий Иванович*** (29.09.**1959**). Коренной ковровчанин. Школа №11 (67-75). КМТТС (75-79). ЗМС СССР (1991), МСМК СССР (1982), МС СССР (1980). 8-кратный обладатель Кубка СССР и России, 7-кратный чемпион СССР, СНГ, России, 8-кратный чемпион Европы по мотоболу! Трижды выигрывал Спартакиаду народов РСФСР и дважды - СССР. Неоднократно входил в десятку лучших мотоболистов страны, признан лучшим вратарём чемпионатов СССР и Европы (ЗиД). Игрок сборной команды страны (…1986-1988, 1990, …). За «Ковровец» играл в 1980-1993..., 1995-1997 гг. Судья Международной категории по мотоболу ( ).	
18.	***ИОСАВА (Соколова) Людмила Алексеевна*** (28.04.**1945**). Родилась в Коврове. школа №7 ж/д (1953-1961). Тренер КМЗ по лыжам (дети) (1978-1987). Тренер группы здоровья КМЗ (1987-1992).	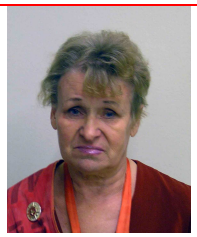
19.	***ИСАЕВА Нина Васильевна*** (1951?). Родилась в … Тренер по лыжам во ВНИИ «Сигнал» (до Васильевой Н.И.).	
20.	***ИСТАРОВ Владимир Васильевич*** (19.08.**1937**-10.01.**2003**). Коренной ковровчанин. «Ветеран спорта РСФСР» (1987) Председатель федерации футбола (…1962…). Судья республиканской категории по футболу (…**1971**…). Председатель федерации футбола и хоккея (…03.**1984**-04.**1987**…). Член областной федерации пропаганды спорта. Спортивный журналист (…2001-2003). Комментатор мотобольных матчей. Летописец Ковровского спорта.	