ГЛАВА 3.10.
«ЧЕРНЫШОВ Роберт Алексеевич»
(1931)

С заводом им.Дегтярёва связан более 26 лет (…1957 – 1982…)
чемпион и рекордсмен города ( ) и области (1957, 1959) по тяжёлой атлетике, ЗиД
тренер по тяжёлой атлетике ЗиДа (1957-1982)
председатель федерации тяжёлой атлетики (1957-1982), ЗиД
учитель физкультуры в КМТТС (…65-72…), в школе №3 ( ), в ТУ №16 (……)

1959 г.

Три десятка с лишним лет
Он работал для побед.
Юсов, Власов, Чистяков –
Плод его больших трудов.
Мы, штангисты из Коврова,
Все потомки Чернышова.
До чего же он хорош,
Тренер – Роберт Чернышов!

(В.Фёдоров)

2010 г.

«СПОРТСМЕН, ПЕДАГОГ, ТРЕНЕР»

«Развитие тяжёлой атлетики вида спорта в нашем городе прочно связано с именем Роберта Алексеевича ***Чернышова****.*

35 лет он отдал пропаганде и развитию тяжёлой атлетики в Коврове, сначала как спортсмен, затем как тренер СКиДа.

Не одну сотню ребят он научил поднимать штангу. Под его руководством выросли мастера спорта, чемпионы разных рангов» [«ЗТ», 12.08.1994].

«Биографическая справка»:

1931	- родился в Коврове.	
	- Смоленский институт физкультуры.	
1957 – 1982	- тренер по тяжёлой атлетике ЗиДа.	
1957 – 1982	- председатель федерации тяжёлой атлетики.	
…**1959 – 1960**…	- председатель ДСО «Труд» ФиА (…12.**1959**-01.**1960**…).	
…**1965 – 1981**…	- преподаватель физкультуры в КМТТС(…12.**1965**-12.**1981**…).	
	- учитель физкультуры в школе №3.	
	- преподаватель физкультуры в ТУ №16.	
	- учитель физкультуры в школе Ковровского района.	

1957 г. *«В прошедшем зимнем спортивном сезоне физкультурники нашего города добились неплохих результатов. Чемпионом области по* ***штанге*** *стал Роберт* ***Чернышов****… Г.****Пашков****, председатель ГК ФКиС»* [«РК», 17.04.1957].

Июнь **1957** г. *«В нашем городе немало спортсменов-разрядников, мастеров спорта. Заслуженной славой пользуются наши чемпионы по* ***стрельбе Курохтин*** *и* ***Егорова****,* ***штангист*** *Роберт* ***Чернышов****. В.****Игошин****, зав.УСО ГК ФКиС»* [«РК», 12.06.1957].

1957 г. *«В* ***1957*** *г. новый чемпион области Р.****Чернышов*** *бьёт все областные рекорды, набирает в сумме троеборья 352,5 кг. Закончив выступления на помосте, Чернышов 33 года тренирует тяжелоатлетов СКиДа.*

Спортклуб им. Дегтярёва становится центром тяжёлой атлетики. 13 атлетов стали мастерами спорта в этом клубе… В. ***Бычков****, председатель федерации тяжёлой атлетики»* [«ЗТ», 18.08.2000].

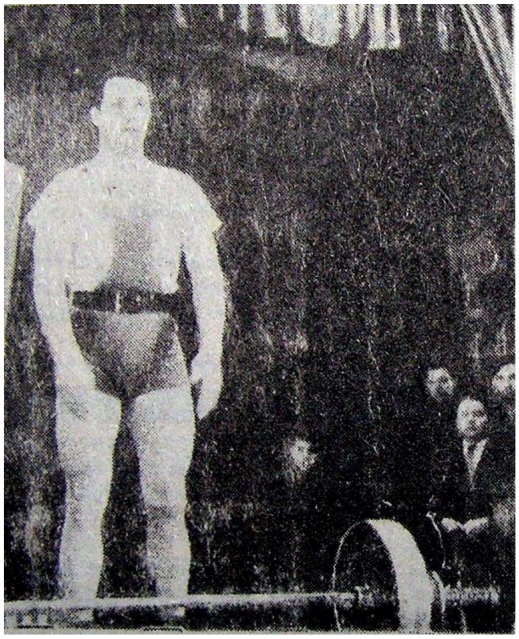

1959 г. *«Этой фотографии 35 лет. В **1959** г. Роберт **Чернышов** стал чемпионом Владимирской области в среднем весе, показав результат в сумме классического троеборья - 352,5 кг. Тогда это был рекорд области»* [«ЗТ», 12.08.1994].

Февраль **1959** г. *«В воскресенье на сцене дома культуры им.Дегтярёва проходили областные соревнования по штанге на первенство **ДСО «Труд»**. В состязании принимали участие спортсмены городов Владимира, Кольчугина, Гусь-Хрустального и других. Всего 65 участников.*

*Среди них неоднократные чемпионы и рекордсмены области кольчугинец В.Егорычев, А. Власов с Владимирского тракторного завода, ковровчане Р.**Чернышов**, И. **Самсонов** и другие.*

В результате 1 командное место завоевали спортсмены нашего города. В.Александров» [«РК», 24.02.1959].

Декабрь **1959** г. *«Физкультурный коллектив **фабрики им.Абельмана** насчитывает 230 человек, которые занимаются в секциях **штанги**, **бокса**, **волейбола**, **стрельбы**, **шахмат**, **лыж**. В настоящее время активно работают секции по зимним видам спорта. Уже видны первые результаты: в соревновании на первенство города, посвящённого открытию зимнего сезона, лыжницы фабрики заняли 2 место.*

*Сейчас на фабрике проводится первая зимняя **спартакиада**. В её программу входят соревнования по **стрельбе**, **лыжам**, **шахматам**, **конькам**. Окончилось лично-командное первенство по **стрельбе**, в котором приняло участие 56 человек. Первые три места заняли производственники приготовительного, 2-го и 3-го ткацких цехов. Р.**Чернышов**, предс. ДСО «**Труд**» **фабрики им. Абельмана**»* [«РК», 4.01.1960].

1959 г. *«Ещё накануне областных соревнований на лично-командное первенство по **штанге** стало известно, что на них прибудет особенно много участников. Так и случилось. Во Владимир съехались тяжелоатлеты Коврова, Мурома, Вязников, Гусь-Хрустального. Гороховца, Кольчугина, Александрова, Струнина. Владимирцы были представлены двумя командами.*

В итоге упорной двухдневной борьбы установлены 8 новых областных рекордов.

*3 рекорда установил и ковровец Роберт **Чернышов** (средний вес), набравший в сумме многоборья 352,5 кг. Переходящий приз вручён 1-й команде областного центра. На 2 месте – ковровцы, на третьем – штангисты Кольчугина»* [«ЗТ», 1959].

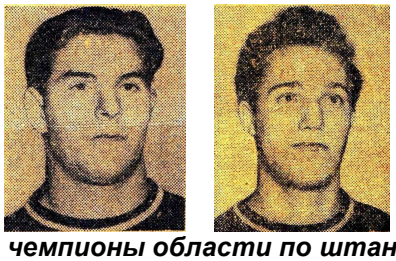

чемпионы области по штанге В.Крылов, Р.Чернышов

1960 г. *«Большой любовью пользуется у ковровских спортсменов тяжёлая атлетика. В Доме физкультуры стадиона «Металлист» проходят регулярные тренировки штангистов. Руководит ими перворазрядник Р. **Чернышов**»* [«РК», 4.01.1960].

Июль **1960** г. *«Успех тяжеловеса Р.**Чернышова**. В минувшее воскресенье во Владимире проходили соревнования штангистов ДСО «Труд» в зачёт летней Спартакиады. Высокий результат показал представитель Коврова Р. **Чернышов**. Выступая в полутяжёлом весе, он добился убедительной победы и стал чемпионом спартакиады. Ю.Истратов, судья соревнований»* [«РК», 29.07.1960].

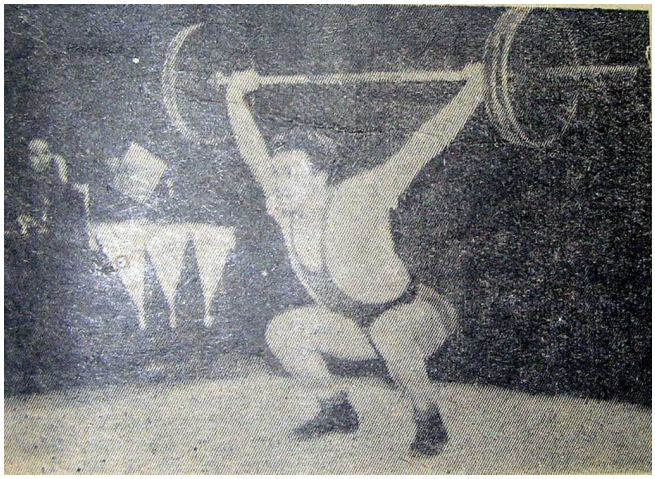

Р.Чернышов выполняет движение «рывок»
(**1960** г.) (фото В.Юшкова)

Слева Роберт Чернышов

Роберт Чернышов (**1960** г.)

1961 г. *«В спортивном зале Дома культуры им.Ленина состоялась спортивные соревнования по **поднятию тяжестей**, в которых приняли участие 28 спортсменов общества «Труд». В итоге соревнований было установлено 8 городских рекордов, 20 человек выполнили нормы спортивных разрядов. Р.**Чернышов**, главный секретарь соревнований»* [«РК», 12.03.1961].

Июнь **1961** г. *«Во Владимире проходили соревнования за звание сильнейшего коллектива **тяжелоатлетов** областного совета «Труд». В хорошей спортивной форме выступила команда нашего города, трое из которой завоевали 1 места. Чемпионом областного совета «Труд» по тяжёлой весовой категории стал Р.**Чернышов**. В общекомандном зачёте ковровские спортсмены заняли 1 место. Ю.Истаров»* [«РК», 09.06.1961].

1962 г.

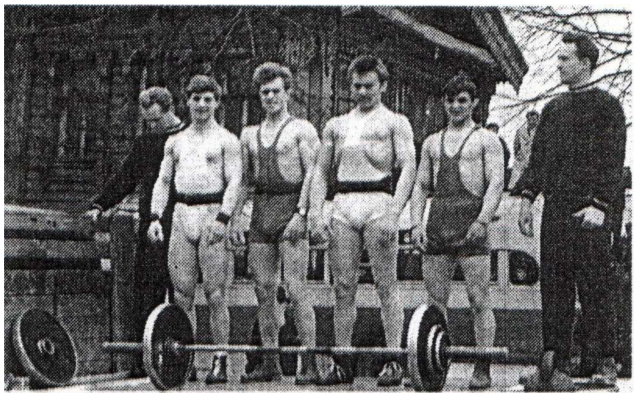

Штангисты на первомайской демонстрации (г. Ковров, 1 мая **1962** г.)
(слева-направо: Ю.Фёдоров, С.Дмитриев, В.Фёдоров, Н.Павлов, Б.Юсов, Р.**Чернышов**)
В.Фёдоров (со штангой 90 кг) (фото из архива В.Фёдорова)

1964 г. *«Два для в Доме культуры им.Ногина проходили областные лично-командные соревнования по **тяжёлой атлетике**. 10 команд, объединяющих 106 участников, оспаривали первенство области по этому виду спорта. Р.**Чернышов**, председатель бюро **секции тяжёлой атлетики**»* [«РК», 05.05.1964].

Сентябрь **1964** г. *«**Секция штанги** в нашем обществе работает уже не первый год. В её рядах выросло немало способных штангистов. Неоднократно участвовали наши спортсмены и в первенствах области и неизменно входили в число призёров. В только что закончившемся первенстве области штангисты **Дома физкультуры** заняли почётное 2 место, пропустив вперед лишь команду спортклуба «Металлист» из г.Владимира.*

*В легчайшем весе хорошо выступил В.**Морозов**, ставший чемпионом области. При этом им были установлены сразу 4 рекорда города: в жиме – 77,5 кг, в рывке он зафиксировал тот же вес, в толчке – 102,5 кг и в сумме трёх движений – 257,5 кг.*

*Удачным также следует считать выступление Евгения **Брюханова**. Пусть он и не стал победителем, но зато выполнил норму 2-го спортивного разряда. В полусреднем весе чемпионом области стал также наш спортсмен – Н.**Юдин**. В итоге соревнований ковровцы добились хороших результатов. Достигнуты они были в процессе упорных тренировок. Сейчас в нашу секцию влился целый ряд молодых спортсменов, от которых со временем можно ждать неплохих результатов. Р.**Чернышов**, тренер по штанге»* [«РК», 08.09.1964].

Декабрь **1964** г. *«В Коврове закончились классификационные соревнования **тяжёлоатлетов**, проводившиеся в два этапа. В них приняли участие сильнейшие штангисты города. Р.**Чернышов**, тренер по штанге»* [«РК», 08.12.1964].

1965 г. *«В областном центре прошли соревнования по **тяжёлой атлетике**. На помост вышли 107 атлетов, представители всех весовых категорий. Р.**Чернышов**, тренер по штанге»* [«РК», 05.01.1965].

Май **1965** г. *«В областном центре состоялись соревнования **штангистов**, посвящённые 20-летию победы над фашистской Германией. В них приняли участие и наши атлеты. Чемпионы и рекордсмены области награждены, памятными кубками. Р. **Чернышов**, тренер по штанге»* [«ЗТ», 14.05.1965].

1966 г. *«Недавно во Владимира проходили областные соревнования по **тяжёлой атлетике** среди молодёжи 1946-1949 годов рождения Команды 6 городов выставили своих спортсменов. В командном зачёте победу одержали струнинские богатыри. Команда Коврова заняла 2 место, а третьими оказались спортсмены Владимира. Р. **Чернышов**, преподаватель техникума транспортного строительства»* [«ЗТ», 25.01.1966].

Февраль **1966** г. *«Два дня в новом Дворце спорта Владимирского тракторного завода проходил мужской чемпионат по **тяжёлой атлетике** среди коллективов ДСО «Труд» и сборных команд. Представители 8 городов и 12 коллективов физкультуры оспаривали лично-командное первенство общества.*

*В итоге двухдневных соревнований сильнейшей среди производственных коллективов стала команда «Металлист» (Ковров), набравшая 62 очка. Р.**Чернышов**, председатель городской секции тяжёлой атлетики»* [«ЗТ», 17.02.1966].

1967 г. *«На недавнем первенстве области, проходившем в Коврове, удачно выступил наш перворазрядник Иван **Чистяков**. Он выиграл звание чемпиона и показал результат кандидата в мастера спорта СССР. Р.**Чернышов**, судья соревнований»* [«ЗТ», 16.05.1967].

Ноябрь **1967 г.** *«На этот раз первенство области по **штанге** среди коллективов физкультуры оспаривали 4 команды. Две из Коврова, представленные спортсменами завода им.В.А.Дегтярёва, и по 1 из Владимира и Мурома.*

*В итоге двухдневной командной борьбы победителями стали штангисты первой команды Коврова (тренер Р.**Чернышов**). Занявшие 2 место спортсмены Мурома проиграли им 15 очков. Ковровчанам вручён кубок областного совета. А трое из них – И.**Чистяков**, С.**Дмитриев** и А.**Власов** – примут участие в зональных республиканских соревнованиях, которые состоятся в Перми. Л.Щёткин»* [«ЗТ», 30.11.1967].

1968 г. *«В Доме физкультуры завода им.В.А.Дегтярёва прошёл очередной чемпионат города по **штанге**. В нём приняли участие юноши и мужчины. Р.**Чернышов**, главный секретарь соревнований»* [«ЗТ», 18.04.1968].

1969 г. *«Борис **Агапов** – Чемпион России среди ветеранов по **тяжёлой атлетике**. 2-3 мая **1996** г. на родине четырежды Героя Советского Союза маршала Г.К.Жукова, в Калужской области, в честь его 100-летия прошёл 1-й чемпионат России по **тяжёлой атлетике** среди ветеранов. В соревнованиях приняли участие более 90 мастеров и КМС из 31 области и республики, 45 городов, от Владивостока до Мурманска.*

*Борис начал заниматься тяжёлой атлетикой в **1969** г. под руководством тренера Р.А.**Чернышова**. В.Бычков»* [«ЗТ», 14.05.1996].

1970 г. *«С апреля по октябрь **1970** г. в городе проводится 5-я летняя городская спартакиада по 16 видам спорта. По группе учебных заведений спартакиада проводится по 11 видам спорта. Здесь уверенно лидирует коллектив физкультуры **КЭМТ** – 6 очков после 5 видов (предс.коллектива ФК **Нестеров** И.А.), 2 место занимает **КМТТС** – 12 очков (предс. **Чернышов** Р.А.) и на 3 месте – **ГПТУ №16** – 23 очка (**Видякин** И.А.). С.**Сорокин**»* [«ЗТ», 8.08.1970].

1977 г.

Сборная города по тяжёлой атлетике
…, А.Купец, В.Евсяков, Б.Агапов, Р.**Чернышов** (тренер), А.Власов В.Фёдоров
(Владимир, 06.**1977**) (фото из архива В.Фёдорова)

1979 г. *«Многочисленные болельщики до отказа заполнили небольшой зал тяжёлой атлетики Дома физкультуры, где в конце декабря проходили соревнования на первенство города по **штанге**. Здесь собрались сильнейшие штангисты СКиДа, экскаваторного завода, команды «Вымпел». 4 команды и 30 участников вели упорную борьбу в личном и командном зачёте. В итоге победительницей стала 1-я команда СКиДа, набравшая 1832 очка. 2 место у команды «Вымпел» (1265 очков), третье – у 2-й команды СКиДа (627 очков). Р.**Чернышов**, главный секретарь соревнований»* [«ЗТ», 05.01.1979].

Февраль **1979** г. *«10-11 февраля во Владимире проходило лично-командное первенство области по **тяжёлой атлетике**. Турнир собрал 84 атлета из 5 городов и 2 районов. Среди них – 16 мастеров спорта и кмс…*

*В итоге упорной командной борьбы наши ребята набрали наибольшую сумму очков – 2135. Мы – чемпионы!... Большой вклад в создание сборной внесли тренеры Р. **Чернышов**, Г.**Царёв**, В.**Фёдоров**, В.**Нестеренко**, Б.**Агапов**. В.**Фёдоров**, член городской федерации тяжёлой атлетики»* [«ЗТ», 17.02.1979].

1981 г. *«Во Владимире закончилось первенство городов и районов области по **тяжёлой атлетике**, в котором участвовали свыше 90 атлетов. Командная борьба велась в основном между штангистами Владимира и Коврова. В итоге двухдневных состязаний победили владимирцы: 2 сборные областного центра заняли первые 2 места. 3 место досталось нашим ребятам. Р.**Чернышов**, член областной федерации тяжёлой атлетики»* [«ЗТ», 17.04.1981].

1982 г. *«В **1982** г. Р.**Чернышов** отошёл от тренерской деятельности.*
Сегодня продолжают его дело воспитанники» [«ЗТ», 12.08.1994].

Апрель **1982** г. *«Закончилось лично-командное первенство города по **тяжёлой атлетике** в зачёт спартакиады. Как и в прошлом году, победу одержала команда СКиДа, 2 место – у спортсменов «Вымпела» и 3 место – у команды экскаваторного завода. Р. **Чернышов**, главный секретарь соревнований»* [«ЗТ», 23.04.1982].

Р.А.Чернышов (стадион «Металлист», 2010 г.) (фото В.Куприянова)