ГЛАВА 4.2.16. «СПИРИН Евгений Петрович»
(1939 – 1997 = 58 лет)

тренер по велоспорту КМЗ (1964-1965), ЗиДа (1965-1978…)

«Биографическая справка»:

1939	- родился в январе **1939** г. в д.Сенино.	
1959 – 1965	- тренер по велоспорту КМЗ.	с 20 лет
1962 – 1964	- член сборной команды ЦС ДСО «Труд» по велоспорту (1962-1964).	с 23 лет
1964	- мастер спорта СССР по велоспорту (1-й в Коврове), КМЗ.	25 лет
1965 – 1978…	- тренер по велоспорту ЗиДа.	с 26 лет
1997		**58 лет**

*«Родился Евгений **Спирин** в январе **1939** г. в д.Сенино. После окончания Марьинской 8-летней школы немного поработал на электромеханическом заводе, а потом токарем на ЗиДе. Живший в деревне, Евгений зимой дважды в день – на работу и с работы – добирался на лыжах. 18 км в одну сторону и столько же обратно. Летом ту же дистанцию одолевал на велосипеде»* [«ЗТ», В.Егоров, 07.05.1999].

1959 г. *«В **1959** г. на **КМЗ** была организована велосипедная секция. Норму мастера спорта Е.**Спирин** выполнил год спустя на соревнованиях Центрального Совета ДСО «Труд». Но его упорно не включали в сборную области»* [«ЗТ», В.Егоров, 07.05.1999].

1961 г. *«В **1961** г. Е.**Спирин** выиграл Кубок ВЦСПС среди молодёжи, вновь показав мастерский результат. А потом 3 года подряд постоянно подтверждал высокий норматив»* [«ЗТ», В.Егоров, 07.05.1999].

1962 г. *«Наши **стрелки**, **боксёры**, **борцы**, **велосипедисты**, **баскетболисты**, **фехтовальщики**, **городошники** являются одними из сильнейших в области. Среди спортсменов нашего города имеется немало чемпионов области. Среди них сильнейшие **велогонщики** тт. **Спирин**, **Вавилов** и **Сергеев**»* [«РК», 9.08.1962].

Первенство города (**1963**)
(Сен.Дворики – Вязники)
Вавилов, Спирин, Сергеев
(фото от В.Сергеева)

1963 г. *«В нашем городе имеются мастера спорта СССР, чемпионы страны и области. Лучшими **мотоциклистами** являются у нас Кузнецов, Горулько, Динобург, Тюрин и другие, по **городошному спорту** – Жуков и Жадов, по **велоспорту** – тт. **Спирин**, **Вавилов** и **Сергеев**, по **стендовой стрельбе** – Румянцев, Платонов, по **пулевой стрельбе** – Воронов и Егорова, по **конькобежному** и **лыжному** спорту – Корнилов, Зиновьева и Карпов. В.**Седов**, предс. горспортсоюза»* [«РК», 10.08.1963].

1964 г. *«И, наконец, в **1964** г. члену сборной «Труда» присвоили **звание мастера спорта СССР по велосипеду**. Евгений **Спирин** стал в Коврове первым мастером в этом виде и возглавил велосекцию на **механическом заводе**. Многократный чемпион области, которому практически не было равных, будучи тренером, воспитал многих спортсменов-разрядников. Двое из них – Иван **Вавилов** и Владимир **Сергеев** – стали кандидатами в мастера, а Борис **Зеленцов** – мастером спорта»* [«ЗТ», В.Егоров, 07.05.1999].

1965 г. *«С **1965** г. Е.**Спирин** руководил **велосекцией** СКиДа. Многие годы Евгений – неизменный участник традиционных многодневных ковровских велогонок «Весна». Позже уже в качестве судьи и начальника дистанции»* [«ЗТ», В.Егоров, 07.05.1999].

Август **1965** г. *«Много труда и сил вкладывают в спортивную работу наши лучшие организаторы и тренеры. Подготовили команду – чемпиона области по **велосипеду** мастер спорта Евгений **Спирин** и Борис **Смирнов**»* [«ЗТ», 13.08.1965].

Велосекция ЗиДа (фото из архива Л.Павловой)

1967 г. *«Неплохо выступали ковровчане в областной спартакиаде, соревнования которой прошли по 12 видам спорта. Они заняли общее 2 место, уступив победу команде областного центра. А в таких видах, как **велосипед**, **ручной мяч**, **пулевая стрельба**, **шахматы**, **бокс**, **борьба** - наши спортсмены не имели себе равных. Успешно защищали спортивную честь Коврова мастера спорта СССР – Е.**Спирин**, З.**Егорова**, В.**Свечников**, кмс – Т.**Харитонова**, И.**Чистяков**, Б.**Седов**, перворазрядники Р.**Родионова**, Г. **Корочкина**, Б.**Зеленцов** и другие»* [«ЗТ», 6.07.1967].

Стадион «Металлист»
(фото от Л.Павловой)

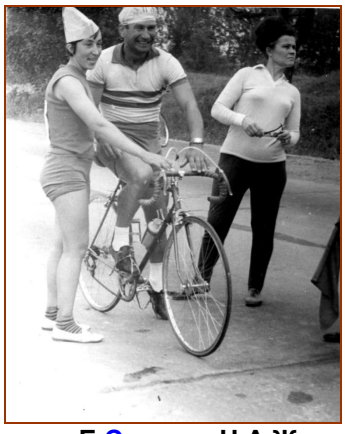

Л.Павлова, Е.Спирин, Н.А.Журавлёва
(фото из архива Л.Павловой)

г. Владимир, **1967** г. (фото от Л.Павловой)

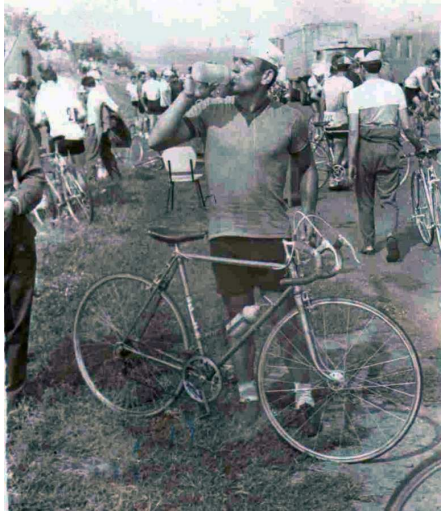

Е.Спирин (г.Харьков, август **1967**)

1997 г. *«Евгений **Спирин** ушёл из жизни в **1997** г., далёким от спорта и практически никому не нужным»* [«ЗТ», В.Егоров, 07.05.1999].