ГЛАВА 4.4.41. «ШОШИН Александр» (1956)

С мотоболом на заводе им.Дегтярёва связан более 15 лет (1979 – 1994)
игрок мотобольного «Ковровца» (1979-1994), ЗиД
мастер спорта международного класса СССР по мотоболу (1986), ЗиД
игрок сборной команды СССР по мотоболу (1986-1988), ЗиД
двукратный чемпион Европы по мотоболу (1986…), ЗиД
неоднократный Чемпион и обладатель Кубка СССР по мотоболу ( ), ЗиД

1986 г.

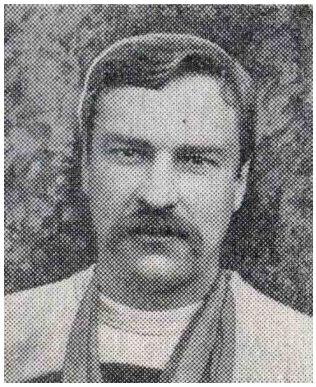

«_____»

«Биографическая справка»:

1956	- родился в Коврове.	
1979 – 1994	- игрок мотобольного «Ковровца».	с 17 лет
1986	- мастер спорта международного класса СССР по мотоболу.	30 лет
1986 – 1988	- игрок сборной команды СССР по мотоболу.	30 лет

11 золотых, 8 серебряных и 1 бронзовая медаль.

*«Александр **Шошин**. Мастер спорта международного класса СССР в «Ковровце» выступает 10 лет. Неоднократный Чемпион и обладатель Кубка СССР, победитель спартакиадных турниров. Игрок национальной сборной страны. Двукратный чемпион Европы. У некоторых поклонников мотобола сложилось мнение, что Шошина за Царёвым «не видно». Но, во-первых, они совершенно разные по характеру и игре люди. Во-вторых, у Шошина свои плюсы, которые он проявляет в каждом матче. К примеру, мало кто, как Шошин, может подержать мяч. Александр и игру очень свободно может взять на себя, что не раз доказывал в деле…»* [«ЗТ», 6.01.1989, В.Истаров].

*«В отличие от многих своих товарищей, Саша **Шошин** ни футбольной, ни хоккейной практики не имел. Он чистый мотоболист».*

1979 г. *«В **1979** г. тренер **Роганов** набирал игроков в команду «Юность». На мотоцикле я, вроде бы, сидел неплохо, вот и решил попробовать. Получилось. Но предстояло учиться общению с мячом и партнерами. Тренировался всегда с большой охотой. Месяца через три Виктор Иванович Толоконников заметил меня. Так я оказался в «Ковровце»...»*

*«Свой первый мяч Александр забил в финале Спартакиады народов РСФСР в Омске. Тогда же «Ковровец» завоевал первые золотые спартакиадные медали. Получил их и **Шошин**...*

1982 г. *«Этот год был яркой вехой в истории команды: она стала Чемпионом и выиграла Кубок страны. Шошин играл в паре с Н.Погодиным. Забивал немного, чаще выполнял функции активного защитника. Но мог и атаку завязать и пас своевременно дать.*

Таким его и характеризует А.**Царёв**: *«Саша нужный и полезный для команды игрок. Внешне он всегда спокоен, но на игру настроен всегда. Против него любому сопернику действовать трудно. Для Саши нет авторитетов, он сам себе авторитет. Попробуйте у него мяч отобрать! Он и человек хороший, и товарищ надёжный.*

В прошедшем сезона, в концовке, я не играл из-за травмы, полученной в Пинске. Саша пришлось брать на себя роль лидера, и он с ней справился...» [«ЗТ», 6.01.1989, В.Истаров].

1986 г. *«Сам **Шошин** лучшим для себя считает сезон **1986** г. Почти в каждой игре хоть по мячу, но забивал. Почувствовал вкус к голам. Поумнел и комбинационно. Стал больше и чаще играть на скорости. За эти качества его и заметили наставники сборной СССР. В том же году **Шошин** стал Чемпионом Европы...»* [«ЗТ», 6.01.1989, В.Истаров].

«Ковровец–1986»
Н.Погодин, В.Маркеев, В.Гарнов, А.**Шошин**, А.Царёв, И.Чудиков, В.Калёнов, В.Н.Петров, В.Ширяев, В.И.Толоконников (тренер); сидят: В.Ионов, А.Котов

1988 г. *«Ковровчане делают третий дубль, выиграв и чемпионат, и Кубок. А. Царёв в очередной раз становится лучшим бомбардиром страны – 40 мячей. Сборная СССР вернула звание чемпиона Европы».*

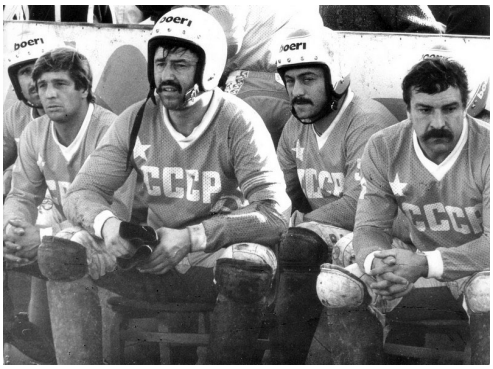

Ковровчане в сборной СССР (**1988**)
(Н.Погодин, А.Царёв, С.Часовских (Металлург), А.**Шошин**)

1988 г. Пинск. После решающей игры.

Сборная СССР. *Стоят: Александр Шошин, Владимир Артюшкевич, Сергей Часовских, Александр Царев, Валерий Георгиевич Нифантьев, Валерий Александрович Мосин, Виктор Иванович Толоконников, Владимир Данилин, Яков Дубровин. Сидят: Александр Котов, Виктор Ширяев, Николай Погодин, Виталий Дубинин, Анатолий Пушкарев, Владимир Петров, Борис Субботин.*

1992 г. *«Проведён первый чемпионат России, победил «Ковровец»!*

Чемпионат Европы по мотоболу (Пинск, **1992**) (фото из архива Н.Погодина)
В.**Толоконников** (тренер), А.**Шошин**, В.**Ширяев**, В.**Петров** (мех.), Н.**Погодин**, А.**Царёв**, В.**Ионов**