ГЛАВА 3.2.8.
«ПАШКОВ Григорий Ефимович»
(1911 – 1993)

«Отличник физической культуры» СССР (1958)
тренер по гимнастике (…1938… гг.)
преподаватель физвоспитания в КМТ (1938-1941 гг.), ж/д техникуме (46-49, 60, 64-65)
председатель городского комитета по делам ФКиС (1952-1960 гг.)
Судья республиканской категории по мотоспорту (1964)
«Ветеран спорта РСФСР» (1980), «Ветеран мотоспорта СССР» (1981)

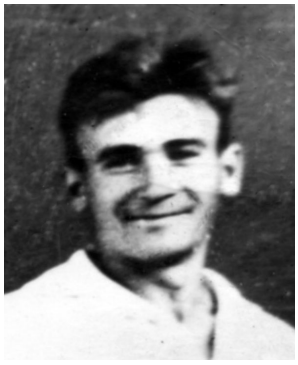
1938 г.

1959 г.

1973 г.

1958 г.

1964 г.

1970 г.

1980 г.

1981 г.

«ОТЛИЧНИК ФИЗИЧЕСКОЙ КУЛЬТУРЫ»

*«С лёгкой руки Григория Ефимовича **Пашкова** увлеклись спортом сотни юношей и девушек нашего города, начинали спортивную работу многие преподаватели, тренеры, руководители коллективов физкультуры и обществ»* [«ЗТ», 11.12.1981].

«Биографическая справка»:

1911	- родился 29.11.**1911** г.	
	- средняя школа	
1938 – 1941	- преподаватель физкультуры в Ковровском механическом техникуме (01.01.**1938** – 14.10.**1941**).	с 27 лет
…1938…	- тренер по гимнастике.	
1941 – 1946	- в РККА (старший лейтенант).	с 30 лет
1946 – 1947	- преподаватель физкультуры в ж/д техникуме (31.08.**1946** – 01.09.**1947**	с 35 лет
1947 – 1952	- зав. УСО городского комитета ФКиС (2.09.**1947** -).	с 36 лет
1949 – 1949	- и.о. председателя ГК ФКиС (…10.03.**1949**-26.08.**1949**)	с 38 лет
1952 – 1960	- председатель городского комитета ФКиС (15.02.**1952** – 1.02.**1960**).	с 41 года
1954	- курсы в ГЦОЛИФК	43 года
1958	- «Отличник физической культуры» СССР	47 лет
1960 – 1960	- преподаватель физкультуры в КМТТС (1.02.**1960** – 25.08.**1960**).	с 49 лет
1960 – 1964	- председатель горсовета ДСО «Спартак» (1.07.**1960** – 1.04.**1964**).	с 49 лет
1964 – 1965	- преподаватель физкультуры в КМТТС (19.10.**1964** – 20.09.**1965**).	с 53 лет
1965 – 1971	- зам.директора КМТТС по АХЧ (20.09.**1965** – 1.12.**1971**).	с 54 лет
1971	- на пенсии.	с 60 лет
1980	- «Ветеран спорта РСФСР».	69 лет
1993		**82 года**

1937 г. *«**Гимнасты «Локомотива»** на Всесоюзных соревнованиях.*

*15 мая **1937** г. выехали в Москву на Всесоюзные соревнования по гимнастике 6 физкультурников общества «**Локомотив**»: **Дроздов**, **Пашков**, **Шушкин**, **Сорокина**, **Шибачева** и **Архипова**»* [«РК», 17.05.1935].

Гимнасты (1938 г.)
Корольков, Григорьев, Петрова, Щедрин В., **Сорокина** В.Н., Самсонов, **Пашков** Г.Е. – тренер
[Седов В.М., 1967]

«В довоенные годы тренировал **гимнастов**, успешно выступая и сам» [«ЗТ», 9.05.1996].

Преподаватель физкультуры в Ковровском механическом техникуме (01.01.1938 – 14.10.1941 гг.)

В **1938-1941** гг. Григорий Ефимович работал преподавателем физической культуры в Ковровском механическом техникуме.

В РККА (старший лейтенант) (1941 – 1946 гг.)

1946 г.

14 октября **1941** г. Г.Е.Пашкова забрали в РККА на войну. Старший лейтенант Пашков вернулся в Ковров в августе **1946** г.

«В годы Великой Отечественной войны защищал Родину от немецких захватчиков. Был инструктором лыжной подготовки и рукопашного боя, командовал стрелковой ротой и зенитной батареей. За боевые заслуги Григорий Ефимович награждён орденом Красной Звезды и медалями» [«ЗТ», 27.11.1981].

Преподаватель физкультуры в ж/д техникуме (1946 – 1947 гг.)

В **1946-1947** гг. Григорий Ефимович работал преподавателем физической культуры в железнодорожном техникуме.

Зав. УСО городского комитета ФКиС (1947 – 1952 гг.)

С **1947** по **1952** гг. он возглавлял учебно-спортивный отдел ГК ФКиС (зав.УСО).

Председатель городского комитета ФКиС (1952 – 1960 гг.)

С **1952** по **1960** гг. Г.Е.**Пашков** возглавлял городской комитет физкультуры и спорта.

1953 г. *«Однако, говоря о развитии ФКиС в нашем городе, нельзя не отметить и те коллективы, где спортивная работа ведётся неудовлетворительно. К таким, в первую очередь, следует отнести физкультурный коллектив спортобщества «**Машиностроитель**». Здесь имеющиеся спортивные секции малочисленны, редко проводятся спортивные соревнования. Не лучше обстоит дело и в средней женской **школе №2**. Г.**Пашков**, зам.зав.горздравотдела по физкультуре»* [«РК», 18.07.1953].

В **1954** г. Г.Е.**Пашков** окончил Высшие курсы руководящих работников по физической культуре и спорту при ГЦОЛИФК им. И.В.Сталина.

КОМИТЕТ ПО ФИЗИЧЕСКОЙ КУЛЬТУРЕ И СПОРТУ ПРИ СОВЕТЕ МИНИСТРОВ СССР

СВИДЕТЕЛЬСТВО № 0571

Предъявитель сего тов. Пашков Григорий Ефимович в 1954 году окончил Высшие годичные курсы переподготовки руководящих работников комитетов по физической культуре и спорту и добровольных спортивных обществ при Государственном Центральном ордена Ленина институте физической культуры имени И. В. Сталина.

Директор института

Начальник курсов

„30" июня 1954 г. г. Москва.

Л 50075 27/III 1954. Тип. 176 Московская печатная фабрика Гознака. Заказ 3652.

Тов. Пашков Григорий Ефимович

за время пребывания на Высших годичных курсах переподготовки руководящих работников комитетов по физической культуре и спорту и добровольных спортивных обществ сдал экзамены по следующим дисциплинам:

1. Основы марксизма-ленинизма	134 уч. час.	хор
2. Анатомия	86 уч. час.	пор
3. Русский язык и литература	104 уч. час.	зачет
4. Физиология	90 уч. час.	пор
5. Психология	66 уч. час.	хор
6. История и теория педагогики	80 уч. час.	хор
7. Гигиена	28 уч. час.	зачет
8. История физической культуры	66 уч. час.	хор
9. Организация физической культуры в СССР	72 уч. час.	хор
10. Теория физического воспитания	90 уч. час.	пор
11. Спортивные сооружения	32 уч. час.	зачет
12. Гимнастика	66 уч. час.	зачет
13. Легкая атлетика	60 уч. час.	зачет
14. Лыжный спорт	54 уч. час.	зачет
15. Плавание	30 уч. час.	зачет
16. Спортивные игры	70 уч. час.	зачет

Директор института

Начальник курсов

„30" июня 1954 г. г. Москва.

1957 г. **1-й Ковровский зимний традиционный мотокросс**

Февраль **1957** г. *«12 февраля **1957** г. в районе посёлка «**Красный текстильщик**» проведена традиционная встреча по **мотокроссу** класса машин К-125 между сильнейшими гонщиками Москвы и Коврова. Для участия в соревнованиях прибыли представители столичных команд ДСО «Буревестник», «Трудовые резервы», ЦСК Минобороны. Спортивные коллективы, участвовавшие в состязаниях, насчитывали 11 мастеров спорта, 16 гонщиков 1 разряда, три – второго и один – 3-го спортивного разрядов…*

*Взмах флажка стартёра Г.**Пашкова** – и 29 сильнейших гонщиков устремляются вперёд. Маршрут 42 км 500 м проходил по пересечённой местности и состоял из 5 кругов по 8 км 500 м…»* [«РК», 17.02.1957].

Октябрь **1957** г. *«29 октября **1957** г. в зале и фойе ДК им.Дегтярёва состоялся **праздник спортсменов города**, которые собрались на физкультурный вечер.*

*С докладом о развитии ФКиС за 40 лет Советской власти в городе выступил председатель ГК ФКиС Г.Е.**Пашков**…*

*Под бурные аплодисменты присутствующих Г.Е.**Пашков** вручает грамоту и часы старейшему спортсмену А.**Петрову**. За ним на сцену выходит другой ветеран спорта К.**Успенский**. Громкими рукоплесканиями награждает молодёжь зачинателей спорта в Коврове Ф.**Вершинина**, **Шалова**, **Тихонова** и других»* [«РК», 2.11.1957].

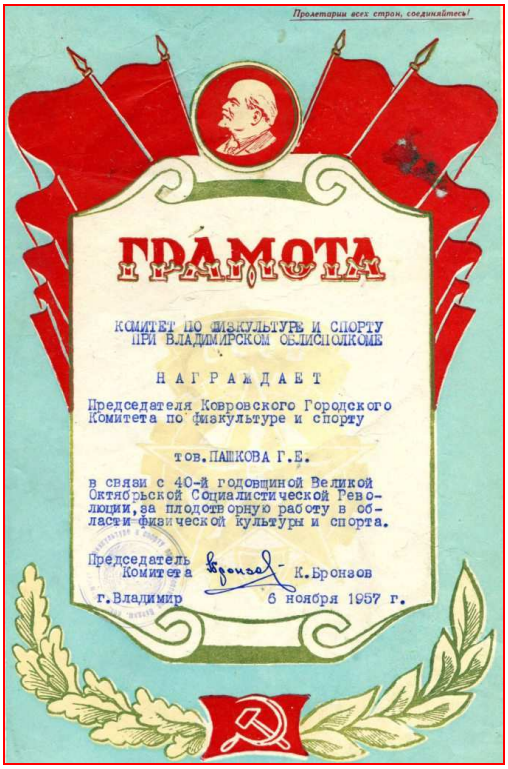

Пролетарии всех стран, соединяйтесь!

ГРАМОТА

КОМИТЕТ ПО ФИЗКУЛЬТУРЕ И СПОРТУ ПРИ ВЛАДИМИРСКОМ ОБЛИСПОЛКОМЕ

НАГРАЖДАЕТ

Председателя Ковровского Городского Комитета по физкультуре и спорту

тов. ПАШКОВА Г.Е.

в связи с 40-й годовщиной Великой Октябрьской Социалистической Революции, за плодотворную работу в области физической культуры и спорта.

Председатель Комитета К.Бронзов

г.Владимир 6 ноября 1957 г.

6 ноября 1957 г.

Г.Е.Пашков, Л.Н.Родионова и А.Д.Кузнецова
(фото из архива Л.Родионовой)

Председатель горсовета ДСО «Спартак» (1960 – 1964 гг.)

В **1960** г. он вернулся в КМТТС преподавателем физкультуры.
А уже в июле **1960** г. был избран председателем городского Совета ДСО «**Спартак**».
В апреле **1964** г. ДСО «Спартак» объединили и включили в ДСО «Труд».

1960 г. 4-й Ковровский зимний традиционный мотокросс

Вячеслав Бахирев открывает 4-й Ковровский зимний мотокросс
Командует парадом Г.Е.Пашков (г.Ковров, 02.**1960**) (фото от А.Яковлева)

август 1961 г.

декабрь 1961 г.

1962 г. *«ДСО «**Спартак**» - одно из самых молодых в городе. Оно создано в **1960** г., но уже насчитывает 1780 человек. За неполных 2 года подготовлено 3 мастера спорта, около 500 спортсменов-разрядников. В настоящее время в обществе культивируется 16 видов спорта. Из среды спортсменов «Спартака» выросли такие мастера спорта как **Помаз**, **Марков**, перворазрядники В.**Егоров**, З.**Егорова**, А.**Звирбул** и другие. У нас имеются всего 1 **баскетбольная** площадка, 2 **волейбольных** площадки, 1 **спортзал**, который не в состоянии удовлетворить потребности всех спортсменов. Г.**Пашков**, предс. горсовета ДСО «**Спартак**»* [«РК», 1.04.1962].

Главный судья мотокросса – Григорий Пашков (фото из архива В.И.Брикова)

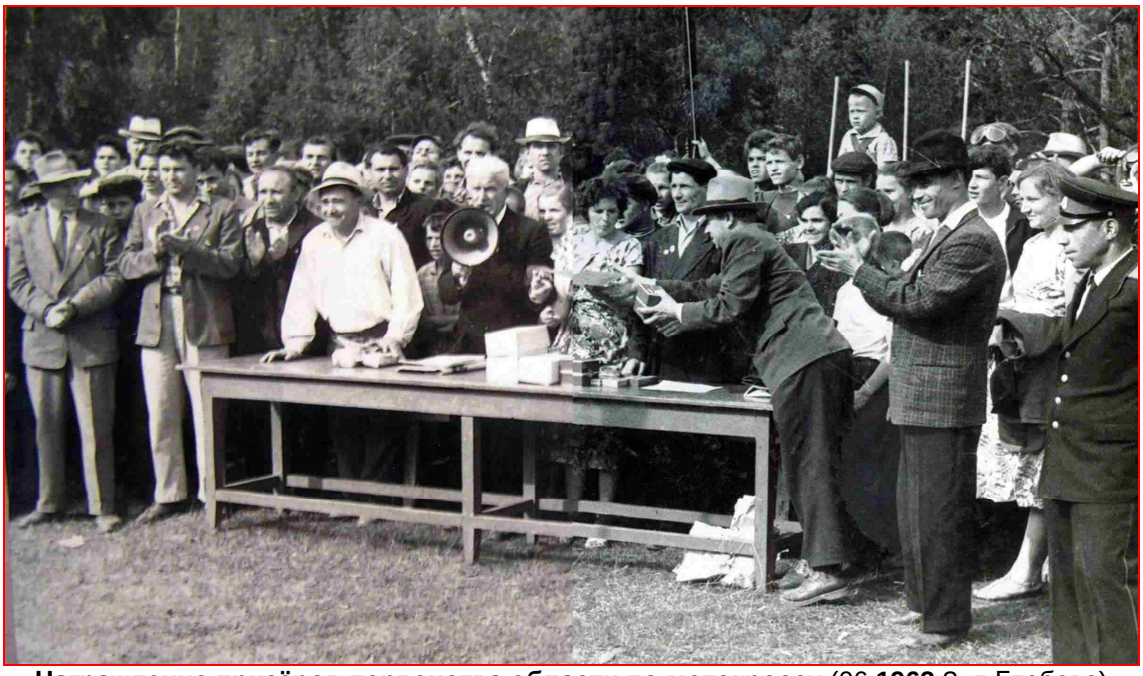

Награждение призёров первенства области по мотокроссу (06.**1962** ?, д.Глебово) (А.Ф.**Мамцев**, Л.А.**Несолёнов**, Г.Е.**Пашков**, Л.Д.**Долбилкин**, С.П.**Сорокин**, А.А.**Новикова**, В.В.**Митрофанов**, Л.Н.**Родионова**) (фото из арх.Л.Д.Долбилкина, А.А.Новиковой, В.И.Брикова)

1963 г. 7-й Ковровский зимний традиционный мотокросс

7-й Ковровский мотокросс
В.В.**Бахирев**, …, Г.Е.**Пашков**, В.**Егоров**, Ю.**Данилов** (г.Ковров, «Ширина гора», 02.**1963** ?)
(фото из архива Ю.С.Григорьева)

Первенство СССР по мотокроссу, судейская бригада (Глебово, 23.06.**1963**)
Григорий **Пашков** (2-й справа)
(фото из архива В.И.Брикова)

1964 г.

ЗВАНИЕ СУДЬИ РЕСПУБЛИКАНСКОЙ КАТЕГОРИИ ПРИСВОЕНО

(Личная подпись)

26 сентября 196 У г.

ВСЕРОССИЙСКИЙ СОВЕТ СОЮЗА СПОРТИВНЫХ ОБЩЕСТВ И ОРГАНИЗАЦИЙ РСФСР

Удостоверение № 10729

Тов. Пашков Г. Е.

является судьей Республиканской категории

по Мотоциклетному спорту

Председатель Совета

Преподаватель физкультуры в КМТТС (1964 – 1965 гг.)

Зам.директора КМТТС по АХЧ (1965 – 1971 гг.)

1965 г.

В **1964** г. Григорий Ефимович опять возвращается в КМТТС преподавателем физкультуры.

В **1965** г. его назначают заместителем директора КМТТС по хозяйственной части, где он проработал до ухода на пенсию в **1971** г.

1965 г. *«Хорошо занимаются с **группами здоровья** инструкторы-общественники Г.Е.**Пашков**, и А.**Панфилов**. Проводится производственная гимнастика на швейной фабрике (инструктор А.П.**Нестерова**)»* [«ЗТ», 13.08.1965].

На пенсии (1971 – 1993 гг.)

1973 г.

Медаль «За доблестный труд. К 100-летию В.И.Ленина»

1980 г. *«В День физкультурника 30 ветеранов постановлением Президиума Всероссийского Совета ветеранов ФКиС награждаются почётным знаком «**Ветеран спорта РСФСР**». Среди них - Г.Е.**Пашков**, В.С.**Ермолаев**, И.А.**Нестеров** и другие»* [«ЗТ», 8.08.1981].

УДОСТОВЕРЕНИЕ

Выдано тов Пашкову

Григорию Ефимовичу

в том, что постановлением Президиума Всероссийского Совета ветеранов физической культуры и спорта он (она) награждается знаком:

«ВЕТЕРАН СПОРТА РСФСР».

Председатель Совета

24 апреля 1980г.

3577

1981 г. *«По решению и ходатайству областной федерации мотоспорта и президиума областного комитета ДОСААФ федерация мотоспорта СССР ЦК ДОСААФ 15 января **1981** г. приняла постановление о награждении группы ковровчан, внёсших большой вклад в дело развития, пропаганды и популяризации советского мотоспорта, нагрудным знаком «**Ветеран мотоспорта СССР**»…* А.**Малышев**, судья Всесоюзной категории, предс.областной коллегии судей по мотоспорту» [«ЗТ», 24.01.1981].

*«Как судье Республиканской категории, непосредственно участвующему в проведении мотокроссов различных рангов **Пашкову** вручён знак «Ветеран мотоспорта»* [«ЗТ», 27.11.1981].

За нашу Советскую Родину!

ПОЧЕТНАЯ ГРАМОТА

ЦЕНТРАЛЬНЫЙ КОМИТЕТ ВСЕСОЮЗНОГО ОРДЕНА ЛЕНИНА И ОРДЕНА КРАСНОГО ЗНАМЕНИ ДОБРОВОЛЬНОГО ОБЩЕСТВА СОДЕЙСТВИЯ АРМИИ, АВИАЦИИ И ФЛОТУ

НАГРАЖДАЕТ

ПАШКОВА Григория Ефимовича

За большую работу по развитию и пропаганде мотоциклетного спорта.

ПРЕДСЕДАТЕЛЬ ЦЕНТРАЛЬНОГО КОМИТЕТА ДОСААФ СССР Маршал авиации

А.И.ПОКРЫШКИН

"30" января 1981г. г.Москва

Судья на финише – Г.**Пашков.**
Финиш Ю.**Варабина** (фото от Ю.Н.Варабина)

*«С лёгкой руки Григория Ефимовича **Пашкова** увлеклись спортом сотни юношей и девушек нашего города, начинали спортивную работу многие преподаватели, тренеры, руководители коллективов физкультуры и обществ»* [«ЗТ», 11.12.1981].

«Давно не входило в состав ГК ФКиС столько ветеранов! Многим из них – за 60 и даже за 70, а они продолжают любимое дело на общественных началах.

*Много тёплых слов услышал Григорий Ефимович **Пашков** от товарищей, которые вручили ему адреса и преподнесли памятные подарки. Благодарный юбиляр сказал, что и впредь будет активно участвовать в работе клуба ветеранов.*

*Положено начало славной традиции **клуба ветеранов спорта**: – торжественно отмечать общественную деятельность своих членов»* [«ЗТ», 11.12.1981].

«На заслуженном отдыхе ветеран не стоит в стороне от спорта. Он по-прежнему активный пропагандист физической культуры. Наставник молодежи участвует в спортивной жизни города, в организации массовых мероприятий, в судействе соревнований.

*К боевым наградам Григория Ефимовича прибавились юбилейная ленинская медаль, спортивные нагрудные знаки «Отличник физической культуры», «Ветеран спорта РСФСР». Как судье республиканской категории, непосредственно участвующему в проведении мотокроссов различных рангов Пашкову вручён знак «**Ветеран мотоспорта**»* [«ЗТ», 27.11.1981].

ВЕТЕРАН
МОТОЦИКЛЕТНОГО СПОРТА СССР

ВСЕСОЮЗНОЕ ОРДЕНА КРАСНОГО ЗНАМЕНИ ДОБРОВОЛЬНОЕ ОБЩЕСТВО СОДЕЙСТВИЯ АРМИИ, АВИАЦИИ И ФЛОТУ

УДОСТОВЕРЕНИЕ № 5/81

Выдано тов. Пашкову Г.Е.

в том, что он награжден федерацией мотоциклетного спорта СССР нагрудным знаком «ВЕТЕРАН СПОРТА»

М. П. Председатель федерации

16 января 1981 г.

«Уважаемый Григорий Ефимович!

<u>Владимирский Совет ветеранов по ФКиС</u> сердечно поздравляет Вас с памятной датой Вашей жизни – 75-летием со дня рождения.

Многие годы Вы плодотворно трудились, отдавая свои силы развитию ФКиС в г.Коврове.

Своей работой Вы в значительной степени способствовали воспитанию спортсменов города.

Мы знаем Вас как активного общественника, пропагандиста ФКиС. От души желаем Вам, дорогой Григорий Ефимович, самого крепкого здоровья, большого счастья и долгих лет жизни!» [г.Владимир, 1986 год].

«С именем Григория Ефимовича непосредственно связана подготовка в Коврове и области первых мастеров спорта СССР.

Григория Ефимовича будут помнить как энтузиаста физкультурного движения, требовательного руководителя и воспитателя, имеющего заслуженный авторитет у спортсменов и товарищей по работе, отзывчивого, честного человека, патриота Родины» [«ЗТ», 01.09.1993].

1990 г.

В.М.Седов, И.Д.Курохтин, …, Г.Е.Пашков, И.А.Сафаев, И.Ф.Кузмичёв
(фото из архива И.Ф.Кузмичёва)

* *

Хочется выразить благодарность дочери Г.Е.**Пашкова** Руфине за предоставленные документы и фотографии.