ГЛАВА 3.4.37. «МЯСНИКОВ Аркадий Васильевич»
(1933 – 2016 = 83 года)

Московский ГЦОЛИФК им.Сталина (1951-1955 гг.)
инструктор, ст.инструктор ДСО «Металлист» ЗиДа (1955-1959 гг.)
двукратный чемпион области по гимнастике (1956), ЗиД
тренер по спортивной гимнастике (1955-1975 гг.)
учитель физкультуры (1959-1961, 1975-2000 гг.)

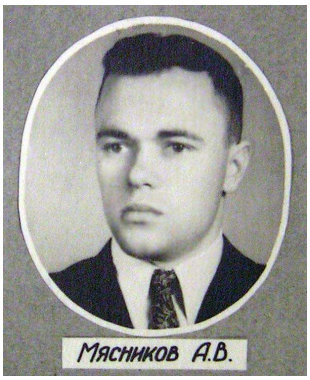

студент

тренер

учитель

ветеран

«СКОЛЬКИХ МАЛЬЧИШЕК ОН ВЫВЕЛ НА ПРАВИЛЬНУЮ ДОРОГУ»

«Биографическая справка»:

1933	- родился 1 июля **1933** г. во Пскове в семье служащих.	
1941 – 1948	- учился в школе №13.	
1948 – 1951	- учился в школе №1.	
1951 – 1955	- учился в Московском ГЦОЛИФК им.Сталина.	
1955 – 1957	- инструктор ФК ДСО «Труд» п/я №9 (ЗиД) (12.08.**1955**-01.02.**1957**) и тренер по гимнастике на ЗиД.	с 22 лет
1957 – 1959	- ст.инструктор ФК ДСО «Металлист» ЗиДа (01.02.**1957**-20.04.**1959**) и тренер по гимнастике.	с 24 лет
1956	- двукратный чемпион области по гимнастике. В составе сборной в 1956 г. участвовал во Всероссийской спартакиаде в Москве.	
1959 – 1961	- преподаватель физвоспитания и тренер по гимнастике в КМТ (21.04.**1959**-31.08.**1961**).	с 26 лет
1961 – 1975	- тренер по гимнастике ДСШ ГорОНО (31.08.**1961**-15.09.**1975**).	с 28 лет
1975 – 1977	- учитель физкультуры в школе №5 (15.09.**1975**-01.09.**1977**).	с 42 лет
1977 – 1980	- учитель физкультуры в школе №2 (01.09.**1977**-15.09.**1980**).	с 44 лет
1980 – 2000	- учитель физкультуры в школе №1 (15.09.**1980**-22.08.**2000**).	с 47 лет
2000 –	- на пенсии (с 67 лет).	67 лет
2016		**83 года**

*«Аркадий Васильевич **Мясников** родился 1 июля **1933** г. в Пскове в семье служащих».*

1941 г. *«В **1941** г. в начале Великой Отечественной войны с мамой и бабушкой был эвакуирован в Ковров. Он хорошо помнит начало войны и эвакуацию из родного города: «На товарном поезде после бомбёжки под Старой Руссой томительные 8 дней добирались до Коврова, где планировалась пересадка на Горький. Нас подобрала добрая женщина Шеленкова и приютила в небольшом коридорчике на ул.Кузнечной. Так я, мама и бабушка оказались в Коврове»* [«ЗТ», 8.07.2008].

*«До 7 класса (1941-1948) учился Аркадий в школе № 13. После учёбы играли в футбол, вместо мяча - чулок, набитый тряпками. Во дворе из труб и жердей сами сделали брусья, поставили перекладину, на которой выполняли «склёпку» (подъём разгибом) и «солнце». Была даже самодельная штанга. В школе физкультуру вёл Ю.**Лушников.***

Продолжил учёбу в школе №1 (1948-1951)» [«ЗТ», 8.07.2008].

1949 г. *«С **1949** г. начал заниматься в гимнастической секции ДСШ (тренеры – Ф.В. **Балынин** и В.**Лузев**). Неоднократно был призёром и чемпионом города.*

Ник.Копылов, Виноградов, А.Мясников, Ф.В.Балынин (1950?)

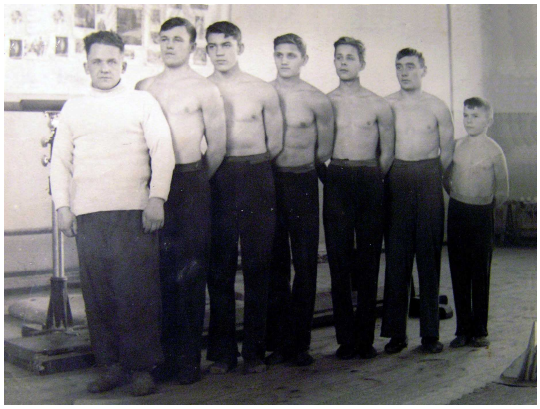

Ф.В.Балынин, А.Мясников, Виноградов, …, Ник.Копылов

(фото из архива Ф.В.Балынина)

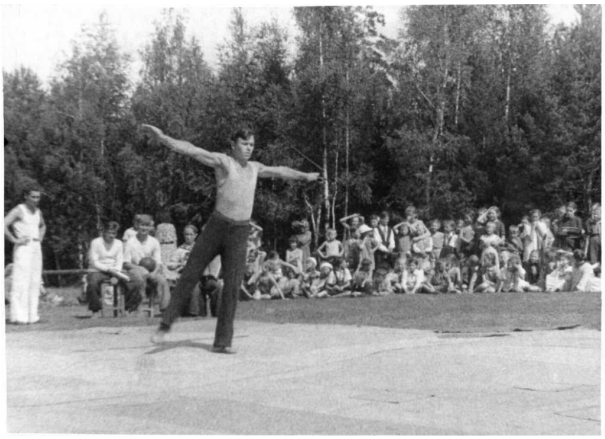

Показательные выступления А.Мясникова (п/л «Суханиха, **1949** г.) (фото из арх. Ю.Н.Гусева)

1950 г. *«В **1950** г. в Вязниках выиграл областные соревнования.*

В составе сборной школьников успешно выступал во Владимире, Иванове, Ленинграде, Ярославле по спортивной гимнастике.

Аркадий был победителем в городе по скоростному бегу на коньках на 500 м, в прыжках в длину и высоту. На областных соревнованиях в эстафете 4х100 м был дважды призёром» [«ЗТ», 8.07.2008].

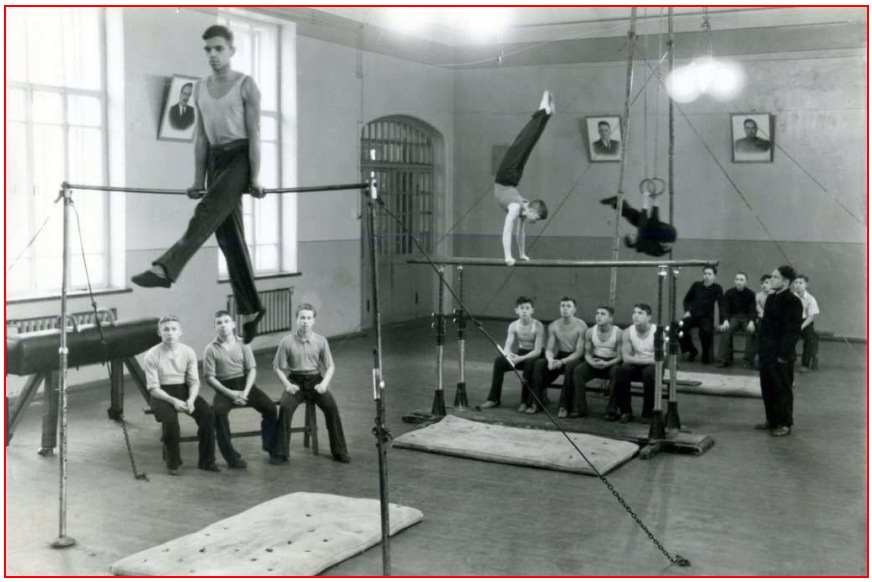

А.Мясников (2-й слева под брусьями). На перекладине Ю.Иванов

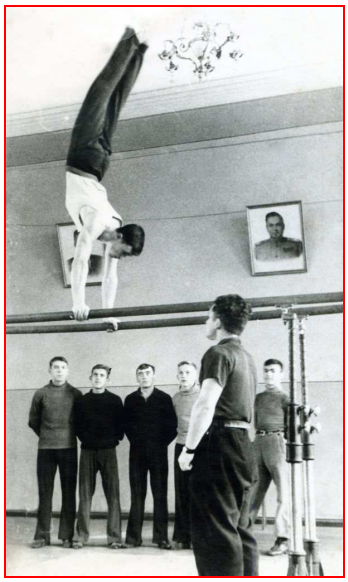

На брусьях А.Мясников

Тренер по гимнастике Ф.В.Балынин (школа №1, **1950** г.)

(фото из архивов А.В.Мясникова и Ф.В.Балынина)

На перекладине Н.Копылов
(слева А.**Мясников**) (фото от Ф.В.Балынина)

Ковровские гимнасты (1949–1950 гг. ?)
А.**Мясников**, Ф.**Балынин**, …, …, А.А.**Винокуров** (представитель)
…, Л.**Хохлова**, Ф.**Чернышова**, …, Т.**Смелова** (фото из архива А.В.Мясникова)

1951 г. *«В **1951** г. ковровские гимнасты Т.**Мяхлова**, Ф. **Чернышова** и А.**Мясников** поступили в Московский ГЦОЛИФК им. Сталина. В 1951-1955 гг. Аркадий участвовал в парадах на Красной площади»* [«ЗТ», 8.07.2008].

1954 г. *«В **1954** г. в первенстве ВУЗов Москвы по 1 разряду в многоборье стал победителем. В том же году выступал в составе лучших гимнастов института во Всесоюзном физкультурном параде на стадионе «Динамо» в вольных упражнениях, на коне, брусьях, перекладине»* [«ЗТ», 8.07.2008].

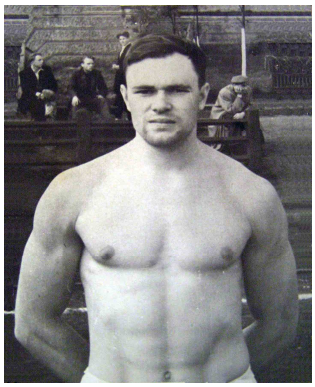

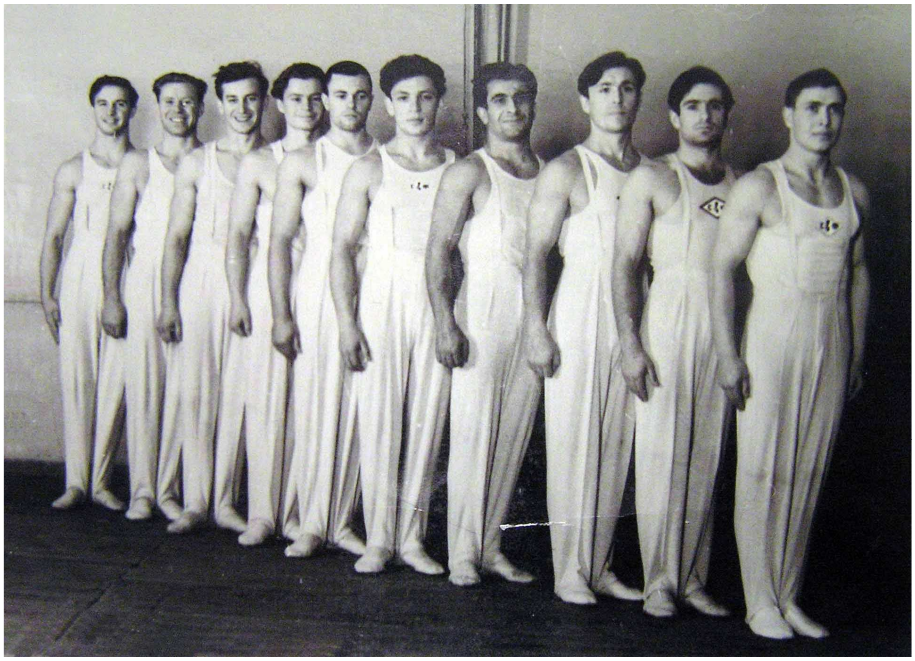

1955 г. *«В **1955** г. после окончания Московского ГЦОЛИФК им. Сталина был распределён в г. Ковров **на ЗиД**, где работал инструктором физкультуры и тренировал команду гимнастов, в которой занимались заводчане (Капранов Е., Щеркин Б., Зыков В., Яковлев Е., Трофимов М., Ефремов И., Захаров В., Секретов С., Горшков А.) и школьники старших классов (Курдеев В., Пиголкин Ю., Проворов А., Горшков Е., Самойлов Е., Ляленков Г., Гудин В.)»* [А.В.Мясников, 03.12.2010].

А.**Мясников**, А.**Новикова**, В.**Жадов**
(фото из архива Ю.Н.Гусева)

А.**Мясников**, В.**Жадов**, Ю.**Лушников**, Л. **Меньшикова**, А.**Новикова**, … (фото от А.Мясникова)

А.**Мясников**, …, В.**Игошин**, …
(фото из архива Ю.Н.Гусева)

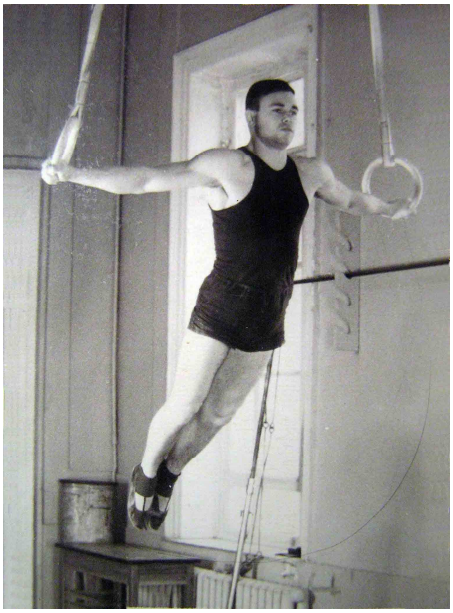

«крест» в исполнении А.Мясникова

(фото из архива А.В.Мясникова)

1956 г. *«Он – двукратный чемпион области (1956). В составе сборной в **1956** г. участвовал во Всероссийской спартакиаде в Москве.*

Часто выступал с воспитанниками-перворазрядниками В.Захаровым, С. Секретовым и другими в клубе им. Дегтярёва, на стадионе «Металлист» [«ЗТ», 8.07.2008].

Ноябрь **1956** г. *«В клубе им.В.А.Дегтярёва состоялся большой спортивный праздник, на который собралось много спортсменов, особенно молодёжи. Вечер открыл председатель ДСО «**Металлист**» М.А.**Кормнов**. На сцене происходили показательные выступления спортсменов. Особенно хорошо выступили наши лучшие **гимнасты** перворазрядники **Мясников** Аркадий, **Гусев** Юрий, **Кудрявцев** Михаил и **Котёлкин** Валерий, которых публика наградила бурными аплодисментами»* [«РК», 30.11.1956].

1959 г. *«В **1959** г. был переведён в **Ковровский механический техникум** преподавателем физвоспитания и продолжал тренерскую работу по гимнастике. Ребята были во всех планах уникальные, физически одарённые, целеустремлённые. После техникума все получили высшее образование: Гусев, Кирпичников Ю., Солдатов, Малышев А., Ломоносов и другие»* [А.В.Мясников, 03.12.2010].

1961 г. *«В **1961** г. был переведён в **ДСШ ГорОНО** тренером по гимнастике. Сначала занимались в разных залах города без всяких удобств. Потом ДСШ разместили на ул. Набережной в старом школьном здании с классными комнатами (школа № 13). Сами пилили двухручкой деревянные стены, выносили брёвна, мусор, устанавливали снаряды, лонжи, в общем, всё непросто»* [А.В.Мясников, 03.12.2010].

*«С начала 1960-х гг. **Мясников** – старший тренер по спортивной гимнастике в ДСШ ГорОНО, где раскрылись его педагогические и организаторские способности. Своей спортивной базы не было, занимались в ПТУ №1»* [«ЗТ», 8.07.2008].

*«Мальчишек тренировал я, а девочек – директор ДСШ В.С.**Ермолаев** и потом пришла Т.М.**Мяхлова**.*

С приходом в областную школу гимнастики Толкачёва дела у них пошли в гору. Он и меня приглашал к себе на работу, обещал квартиру во Владимире, но у меня была уже семья, да и уйти я уже не мог…» [А.В. Мясников, 03.12.2010].

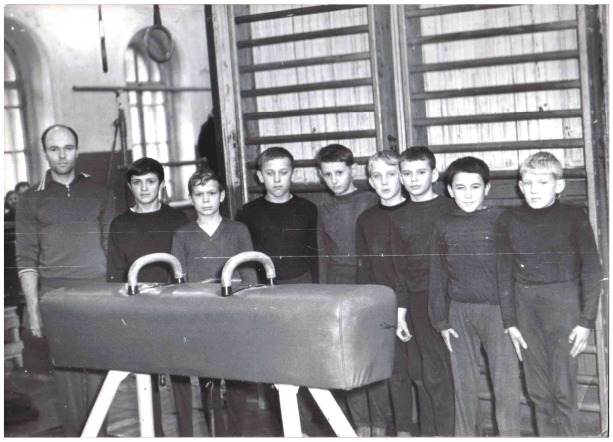

ДСШ по гимнастике ( ),
А.В.Мясников, И.Перемёт, С.Галныкин,
А.Прусаков, В.Аксёнов, …, …, …, Абросимов
(фото из архива А.В.Мясникова)

ДСШ по гимнастике ( )
П.Замятин, В.Кузин, А.Салов, А.В.Мясников,
О.Гульнев, А.Ляпин, Н.Орлов, В.Подоплёкин
(фото из архива А.В.Мясникова)

ДСШ (1975 г.), А.В.Мясников, А.Вашуркин,
А.Сорокин, С.Гусев, …, (фото от А.В.Мясникова)

1966 г. *«В **1965** г. физкультурники получили хороший подарок – 2-й зал. С переходом в него гимнастов, штангистов, боксёров, борцов появилась возможность использовать старый зал для игр баскетболистов, волейболистов, гандболистов, тренировок футболистов. Впервые начала свои занятия мужская группа **гимнастов** (тренер А.В.**Мясников**)»* [«ЗТ», 20.12.1966].

1975 г. *«В **1975** г. по состоянию здоровья перешёл в **школу №5**, а затем **в гимназию №1**»* [А.В.Мясников, 03.12.2010].

2000 г. *«В **2000** г. ушёл **на заслуженный отдых** (67 лет). 45 лет отданы любимой, трудной, но почётной педагогической работе – воспитанию детей»* [«ЗТ», 8.07.2008].

*«Главное – он счастлив, что многие из учеников пошли по его стопам, окончив физкультурные институты. Среди них – Виктор **Котов** (шк. №14), Павел **Замятин** (шк. №9), Александр **Ляпин** (шк. №9), Сергей **Гусев** (шк. №18), Владислав **Подоплёкин** (КЭЗ), Сергей **Галныкин** и многие другие»* [«ЗТ», 29.06.07, 8.07.2008].

*«… В.**Кудрин** (КБА), В.**Курдеев** (врач 2-й горбольницы) и другие благодарят учителя, наставника и тренера Аркадия Васильевича, для многих он был «отцом», любящим своих мальчишек»* [«ЗТ», 8.07.2008].

Павел **Замятин**: *«Учился я в Ивановском педагогическом институте на факультете физического воспитания. Профессия мне нравится. Всю жизнь буду благодарен за это своему тренеру Аркадию Васильевичу **Мясникову**. Вот о ком надо писать. Сколько мальчишек, трудных в том числе, вывел он на правильную дорогу! И я с первых дней занимался под его началом...»* [«ЗТ», 15.11.1977].

Дополнительно см. также главы *«ДЮСШ ГорОНО»* и *«Спортивная гимнастика»*.