ГЛАВА 3.4.40. «КУЗЬМИН Иван Тимофеевич» (1935)

председатель коллектива физической культуры **фабрики им. Н.С.Абельмана** в 64-89 гг.
председатель лыжной федерации ( )

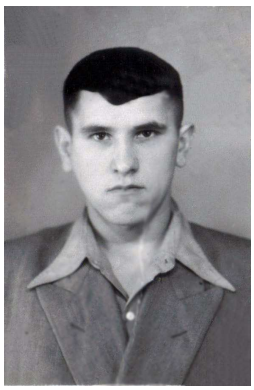

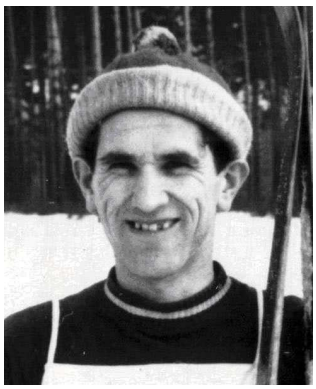

2010 г.

«Биографическая справка»:

1935		
01.09.**1951** – 01.08.**1953**	- обучался в РУ №2 ЗиДа (с 16 лет).	16 лет
29.07.**1953** – 14.10.**1964**	- наладчик на п/я №9 (ЗиД) (с 18 лет).	18 лет
19.10.**1964** – 01.04.**1989**	- на фабрике им. Абельмана (инструктор физической культуры, тренер-преподаватель) (с 29 лет).	29 лет
19.10.**1964** – 01.04.**1989**	- председатель коллектива физической культуры фабрики им. Н.С.Абельмана.	29 лет
… 01.**1965** – 01.04.**1989**	- предс.Совета ДСО «Труд» фабрики им. Н.С.Абельмана.	30 лет
1965 – **1989**	- член Президиума областного Совета ДСО «Труд», член Президиума Обкома профсоюза работников лёгкой и текстильной промышленности.	30 лет
…03.**0979…**	- председатель федерации лыжного спорта	
1989 -		54 лет

В **1963** – **1967** гг. обучался в Центральной школе тренеров Союза спортобществ РСФСР в Малаховке по специальности «физическая культура».

ДИПЛОМ

Р № 087575

Настоящий диплом выдан Кузьмину Ивану Тимофеевичу

в том, что он в 1963 году поступил в Центральную школу тренеров Союза спортобществ РСФСР

и в 1967 году окончил полный курс названной школы тренеров

по специальности физическая культура

Решением государственной квалификационной комиссии от 20 июня 1967 года

Кузьмину И. Т.

присвоена квалификация тренера по лыжному спорту

Председатель Государственной квалификационной комиссии

Директор

Секретарь

Город Малаховка 20 июня 1967 года

Регистрационный № 1447

Московская типография Гознака. 1967.

И.Кузьмин – председатель Совета ДСО «Труд» фабрики им. Абельмана (65-89 гг.)

И.Кузьмин – председатель коллектива физкультуры фабрики им. Абельмана (65-89 гг.)

Старт на 15 км (**1958** г.)

И.Кузьмин (первенство п/я №9, **1959** г.)

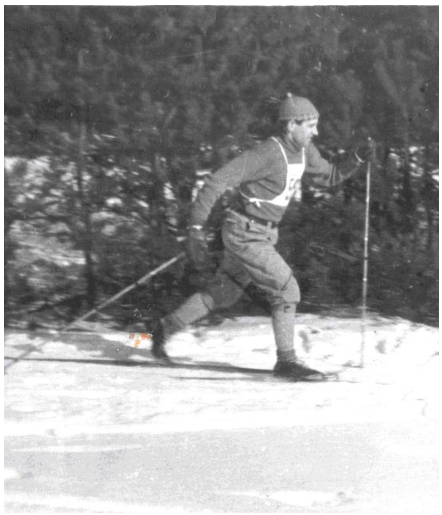

Первенство ЗиДа по лыжам (**1964** г.)

Первенство города по лыжам (**1965** г.)

(**1965** г.)
(фото от И.Т.Кузьмина)

1965 г. *«Появилось спортивное общество **текстильщиков** в середине 1920-х гг. Болельщики и любители спорта старшего поколения и сейчас с восхищением вспоминают игру футболистов «Волны», а затем «Основы», помнят они и отличных гимнастов и лыжников коллектива. Долгое время он был одним из сильнейших в городе, но в 1950-х гг. слава его поблекла.*

*Возрождение традиций началось в **1964** г. Трудно пришлось коллективу. Ведь по существу все нужно было начинать сначала. И спортсмены вышли на старт...*

*Успех пришёл в следующем году. С начала сезона **1965** г. абельмановцы - активные участники почти всех городские и областных соревнований среди физкультурных коллективов 2-й группы. Первые победы были одержаны лыжниками и конькобежцами фабрики в зимней городской спартакиаде. Сильнейшими оказались они и в области.*

*Упорный труд коллектива, возглавляемого Иваном **Кузьминым** – большим энтузиастом спорта, дал свои плоды. В коллективе регулярно занимаются секции, руководимые тренерами-общественниками: **конькобежная** (Каравайкин и Боровков), **настольный теннис** (Бычков и Кобекин). **Лыжную** секцию ведёт председатель ДСО коллектива И. **Кузьмин**. В ней 2 перворазрядника, 5 второразрядников и 22 спортсмена 3-го разряда. В.**Истаров**»* [«ЗТ», 18.11.1965].

1968 г. *«Руфина **Соколова** пришла на **фабрику им. Абельмана** 13 лет назад. Сейчас Соколова - одна из сильнейших спортсменок города, лыжница 1 разряда. Она подготовила немало разрядников, является инструктором-общественником по **туризму**. Соколова – гордость спортивного коллектива абельмановцев. И.**Кузьмин**, предс.совета коллектива физкультуры **фабрики им. Абельмана**»* [«ЗТ», 10.08.1968].

1970 г. *«С апреля по октябрь **1970** г. в городе проводится 5-я летняя городская спартакиада по 16 видам спорта. После 6 видов соревнований по 2-й группе участвуют в*

спартакиаде коллективы физкультуры фабрики им.Абельмана, швейной фабрики, треста «Ковровстрой», Дома медработников и команда «Искра». В этой группе лидерами являются спортсмены ***фабрики им.Абельмана*** *и* ***Дома медработников*** *- по 13 очков из 6 видов (предс.коллективов ФК* ***Кузьмин*** *И.Т. и* ***Журавлёва*** *Н.А.). С.****Сорокин****»* [«ЗТ», 8.08. 1970].

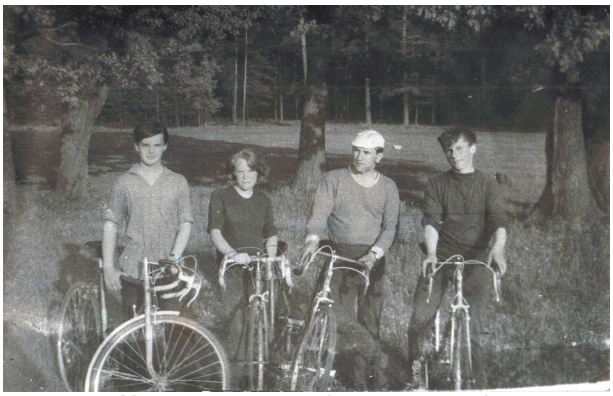

На тренировке (июнь **1971** г.)
(фото из архива И.Т.Кузьмина)

1977 г. *«В честь праздника городской спорткомитет отмечает плодотворную работу тренеров В.В.****Свечникова****, Р.И.****Каравайкина****, Г.А.****Куликовой****, И.Д.****Курохтина****, И.А.****Маштакова****, И.Т.****Кузьмина****»* [«ЗТ», 13.08.1977].

1979 г. *«Спорткомитет отмечает плодотворную работу тренеров Р.* ***Каравайкина****, Е.****Огаркова****, И.****Кузьмина****, И.****Курохтина****, П.****Замятина****, преподавателей физического воспитания А.****Брикова****, Е.****Быстрова****. А.****Трофимова****, Б.****Думова****»* [«ЗТ», 11.08.1979].

И.Т.**Кузьмин**, Н.Швецов, Л.Павлова, Т.Серукова
(фото из архива В.Закачурина)

Предс.ДСО фабрики И.Т.Кузьмин
(фото из архива И.Т.Кузьмина)

Тренер И.Т.Кузьмин (фото из архива И.Т.Кузьмина)

Предс.ДСО фабрики И.Т.Кузьмин на празднике в микрорайоне фабрики Абельмана
(фото из архива И.Т.Кузьмина)

ДИПЛОМ

ВТОРОЙ СТЕПЕНИ

СОВЕТ СОЮЗА СПОРТИВНЫХ ОБЩЕСТВ И ОРГАНИЗАЦИЙ г.КОВРОВА

НАГРАЖДАЕТ

тов. Кузьмина И

занявшего ВТОРОЕ место среди мужчин в соревнованиях сильнейших лыжников города 1964 года на дистанции 15 км. с результатом 64.59

Председатель Совета Союза /В.СЕДОВ/

г.Ковров 5 января 1964 г.

В НАШЕЙ ТРУДОВОЙ СТРАНЕ НУЖНЫ МИЛЛИОННЫЕ АРМИИ ФИЗИЧЕСКИ КРЕПКИХ ЛЮДЕЙ, ЛЮДЕЙ ВОЛИ, МУЖЕСТВА, ЭНЕРГИИ, НАСТОЙЧИВОСТИ

В.И.ЛЕНИН

Грамота

КОВРОВСКИЙ ГОРОДСКОЙ СОВЕТ Д С О "ТРУД"

НАГРАЖДАЕТ

Тов. Кузьмина И., занявшего ПЕРВОЕ место среди мужчин в осеннем городском комсомольско-профсоюзном кроссе на дистанции 1000 м с результатом 3.01,2.

ПРЕДСЕДАТЕЛЬ /М.ГРАЧИН/

г.Ковров 16/X-65 г.

СПАРТАКИАДА ПРОФСОЮЗОВ РСФСР

Грамота

СОВЕТ СОЮЗА СПОРТИВНЫХ ОБЩЕСТВ И ОРГАНИЗАЦИЙ г.КОВРОВА

НАГРАЖДАЕТ

Тов. Кузьмина И.Т. занявшего Первое место среди мужчин в осеннем легкоатлетическом кроссе на дистанции 1000 м. с результатом 3.51,0 сек.

Председатель Совета Союза /В.СЕДОВ/

г.Ковров 1 октября 196 6г.

ГРАМОТА

ОБЛАСТНОЙ СОВЕТ ДСО "ТРУД"

награждает

т. Кузьмину И.Т.

за активное участие в работе по развитию физической культуры и спорта в ДСО "Труд" в 1966г.

Председатель облсовета: /Л.Гладкий/

12 апреля 1967г. г.Владимир

ГТО II

ГРАМОТА

Ковровский городской совет союза спортивных обществ и организаций

НАГРАЖДАЕТ

Тов.КУЗЬМИНА И.Т. в честь Всесоюзного ДНЯ ФИЗКУЛЬТУРНИКА за успешную работу по развитию физической культуры и спорта.

Председатель горспортсовета /Н.СЕДОВ/

г.Ковров 10 августа 1968 г.

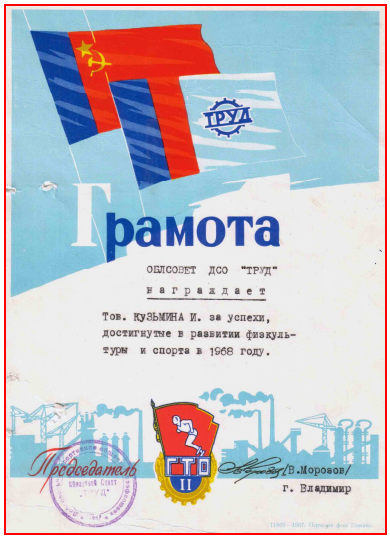
ТРУД

Грамота

ОБЛСОВЕТ ДСО "ТРУД"

награждает

Тов. КУЗЬМИНА И. за успехи, достигнутые в развитии физкультуры и спорта в 1968 году.

Председатель /В.Морозов/

г. Владимир

ГТО II

Грамота

КОМИТЕТ ПО ФИЗКУЛЬТУРЕ И СПОРТУ ПРИ КОВРОВСКОМ ГОРИСПОЛКОМЕ

НАГРАЖДАЕТ

Тов.КУЗЬМИНА И.Т. - председателя совета ДСО ф-ки им.Абельмана, занявшего ПЕРВОЕ место в соцсоревновании по развитию физической культуры и спорта в 1970 году среди коллективов II группы.

Председатель Комитета по физкультуре и спорту /В.СЕДОВ/

г.Ковров 23 февраля 19 71 г.

Обком профсоюза рабочих текстильной и легкой промышленности

Тов. КУЗЬМИНА И.Т. - председателя совета ДСО фабрики им. АБЕЛЬМАНА за высокие показатели в спортивно-массовой и физкультурно-оздоровительной работе в 1975 году.

Председатель обкома профсоюза Н.Бирюкова

25 февраля 1976 года

ПОЧЕТНАЯ ГРАМОТА

Комитет по физической культуре и спорту

ПРИ ВЛАДИМИРСКОМ ОБЛИСПОЛКОМЕ

НАГРАЖДАЕТ

КУЗЬМИНА ИВАНА ТИМОФЕЕВИЧА

председателя совета ДСО фабрики имени Абельмана за активную и многолетнюю работу по развитию физической культуры и спорта.

Председатель комитета А.К.Дмитриев

10.08.1977г.

В **1989** г. фабрика перестала существовать.