ГЛАВА 4.6.11. «ГОЛУБЕВ Александр Иванович»
(1925 – 1997 = 72 года)

Учитель физической культуры ( )

1951 г.

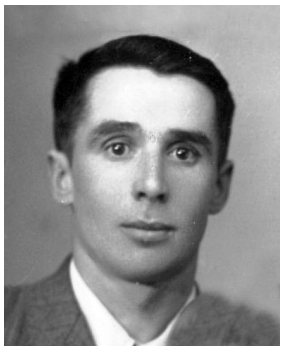

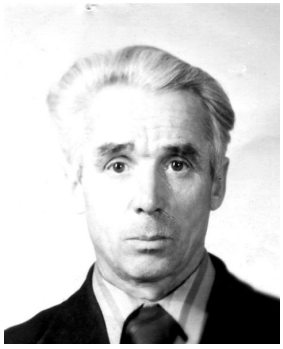

«Биографическая справка»:

1925	- родился ……	
	- футболист команды «Машиностроитель» (КЭЗ) (…**1947**…).	
…**1947** – **1948**…	- тренер по гимнастике в КТЖДТ.	
…**1948** – **1948**…	- преподаватель физвоспитания в КТЖДТ (…01.**1948**…).	
…**1949** – **1951**…	- в СА.	
…**1954** – **1955**…	- учитель физкультуры в школе №14.	
	- учитель физкультуры в школе №16.	
1997		**72 года**

Панкратов Л., **Кузнецов** В., **Ермолаев** В., **Горохов** В., **Бабич** В. (стойка)
Тренер – **Голубев** А.И. (КТЖДТ, **1948** г.) (фото из архива Л.М.Панкратова)

1948 г. *«О том, как идёт воспитание молодёжи в **техникуме МПС**, можно судить по одному из уроков физической культуры 2-й группы 2 курса. Из всего состава группы на урок почему-то 6 человек совершенно не пришли. В группе в основном девушки.*

За небольшим исключением стоявшие в строю были в валенках, в платках на голове. Когда с девушками поздоровался преподаватель, строй ответил недружно, неохотно. Преподаватель поздоровался вторично. В ответ – хохот. Девушкам было предложено сменить обувь. Они предпочли демонстративно покинуть занятия. Из всей группы только 7 человек пожелали остаться в строю, которые принялись уговаривать уходивших остаться позаниматься физкультурой.

- Постоянно так мучаешься, - сказал после урока преподаватель физкультуры тов. ***Голубев****. - Многие четверокурсники в течение всего года не выходили на физзарядки»* [«РК», 16.01.1948].

1949 г.

Голубев А. – капитан футбольной команды
(СА, Омск, 23.09.**1949**)
(фото из архива Голубева А.И.)

Голубев А. – капитан хоккейной команды
(СА, Свердловск, 03.**1951**)
(фото из архива Голубева А.И.)

Чемпионы РСФСР (СА, Свердловск, 09.1951)
(фото из архива Голубева А.И.)

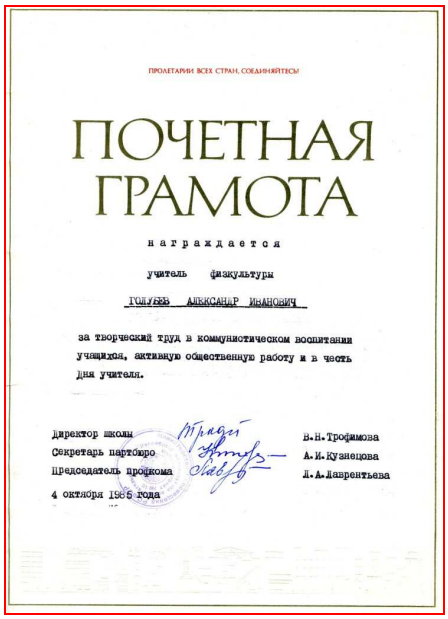

ПРОЛЕТАРИИ ВСЕХ СТРАН, СОЕДИНЯЙТЕСЬ!

ПОЧЕТНАЯ ГРАМОТА

награждается

учитель физкультуры

ГОЛУБЕВ АЛЕКСАНДР ИВАНОВИЧ

за творческий труд в коммунистическом воспитании учащихся, активную общественную работу и в честь дня учителя.

Директор школы В.Н.Трофимова
Секретарь партбюро А.И.Кузнецова
Председатель профкома Л.А.Лаврентьева
4 октября 1985 года

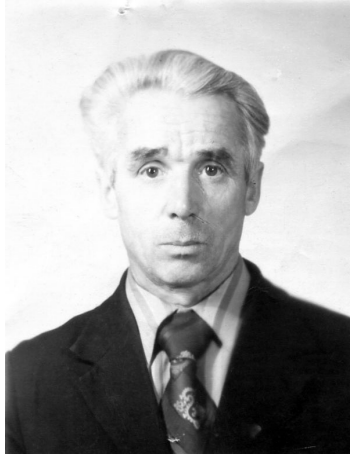

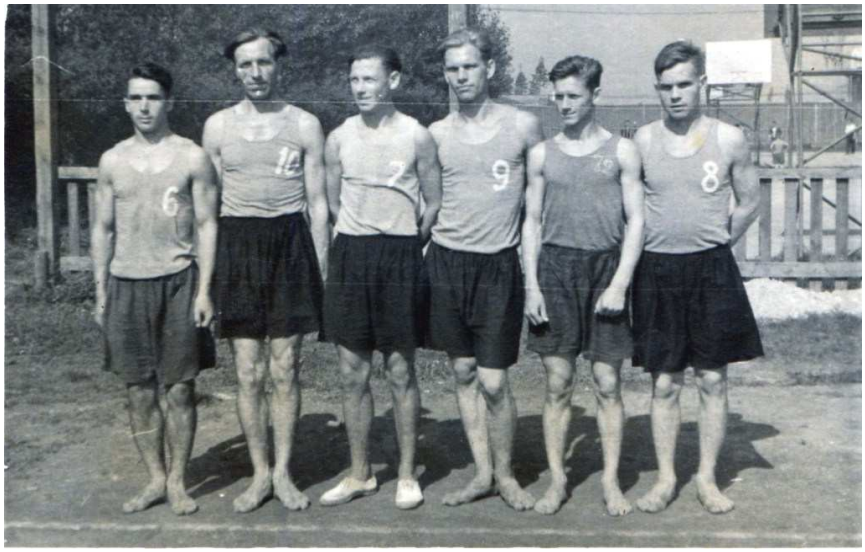

Голубев А. – капитан волейбольной команды
(СА, Свердловск, 08.1951)
(фото из архива Голубева А.И.)

Голубев А. – лучший спортсмен (СА, Свердловск, 08.1951) (фото от Голубевых)

Городская эстафета ( ). А.И.**Новиков**, ….., В.М.**Седов**
(фото из архива А.И.Голубева)

Спортсменки школы №14 (фото из архива А.А.Борисова)
А.А.**Борисов**, А.И.**Голубев** (учителя физкультуры), П.П.**Квашнин** (директор школы, 2-й справа)

Семейное фото Голубевых (фото из архива Л.Д.Долбилкина)