ГЛАВА 12.2.15.
«ФИЛИППОВ Ратмир Григорьевич»
(1932 – 2003)

«ИЗВЕСТНЫЙ КОВРОВСКИЙ МОТОГОНЩИК (1955 – 1961… гг.)»

мастер спорта СССР по мотоспорту (1959), ЗиД

1959 г.	1959 г.	

«Биографическая справка»:

1932	- родился 14.04.**1932** в д.Аксениха.	
1951 – 1954	- в Советской армии (04.1951-1954).	с 19 лет
1955 – 1960	- испытатель СКБ на ЗиДе (01.1955-04.1960).	с 23 лет
1956	- участник 2-й Всесоюзной многодневки (05.1956, 125 см^3), ЗиД.	24 года
1957 – 1961	- участник Ковровских традиц.мотокроссов (1957-1958 – ЗиД; 1959-1961 – АМК, «175»). В ЧССР (4-17.09.1957).	с 25 лет
1959	- мастер спорта СССР по мотоспорту (1959, №14725), ЗиД.	27 лет
1961 – 1966	- учился в КМТ.	с 29 лет
2003		**71 год**

Октябрь **1956** г. *«В **районе улицы Спортивной** состоялись областные соревнования по **мотокроссу**... Стартует 1 группа. Это – ковровчане, в числе которых мастера спорта А. **Краснов**, В.**Киреев** и другие гонщики… Проходит 8 минут после первого старта – скоро должны появиться. Первым линию проходит В.**Киреев**, метров 50 за ним А.**Краснов** – лидируют мастера! Разрыв между ними и остальными участниками метров 200. В таком порядке участники делают 5 кругов. На шестом – положение меняется: из-за прокола заднего колеса сходит А.**Краснов**, на седьмом кругу также несчастье случается с машиной В.**Киреева**. Теперь лидирует Р. **Филиппов**. За ним на 8-й круг уходит Б.**Моторин**. Перед самым финишем досаафовцам **Бычкову** и **Жаднову** удаётся обойти Моторина. Так они и заканчивают дистанцию.*

*Лучшее время показал Р.**Филиппов**, пройдя 75 км за 86,4 мин…»* [«РК», 07.10.1956].

1958 г. *«Сотни ковровчан в минувшее воскресенье были свидетелями острой, напряжённой борьбы мотоциклистов. Задолго до начала **мотокросса** на окраину посёлка текстильщиков стали стекаться болельщики. Маршрут соревнований, протяжённостью в 51 км, включает в себя 5 кругов сильно пересечённой и заснеженной трассы…*

*Во время мотокросса был дан старт на машинах «К-175». На 2-м круге из-за неисправности машины сошёл с дистанции перворазрядник В.**Медведев**. Борьба за первенство разгорелась между Р.**Филипповым** и Б.Кузнецовым. В ходе её 1 место завоевал перворазрядник Борис **Кузнецов**. Дистанцию в 51 км он преодолел за 1 час 52 мин 35 сек. Примерно на 5 мин от него стал Р.**Филиппов**…* А.Морохов» [«РК», 10.01.1958].

Октябрь **1958** г. *«Из Армении возвратились спортсмены **мотоциклетного завода** – участники соревнований на Первенство СССР по **мотокроссу**. Они выступали на машинах «К-125» и «К-175». Команда мотоциклистов на машинах класса до 175 см^3 в составе*

Новикова, ***Филиппова***, ***Кузнецова***, ***Спирина*** *и* ***Кулёва*** *заняла* ***1 место****. Победители награждены дипломом первой степени и кубком. Лучшие результаты среди ковровчан на мотокроссе показал т.* ***Новиков****. Он занял 5 личное место…»* [«РК», 18.10.1958].

1959 г. *«…Зимние гонки не только интересный, но и очень трудный вид соревнований, требующий от участников большой выносливости. Сырая погода сделала трассу ещё более тяжёлой, и поэтому её пришлось сократить до 35 км.*

Сначала стартуют гонщики, выступающие на мотоциклах класса до 175 см^3. Первым войти в гору, которой начинается дистанция, удаётся перворазряднику Р. ***Филиппову****, но на прямом участке пути по берегу Клязьмы его обходит Борис* ***Кузнецов****. На последнем круге у Р.****Филиппова*** *выходит из строя двигатель, и он прекращает гонку. Первым заканчивает дистанцию перворазрядник Б.****Кузнецов****. Всего на 1 мин и 10 сек позже пришёл к В.****Спирин****. Третьим пришёл Н.****Кулёв****...* В.**Бляхин**, начальник дистанции мотокросса» [«РК», 27.01.1959].

Февраль **1959** г. *«В воскресенье 8 февраля* ***1959*** *г. в районе пос.«Красный текстильщик» состоялся* ***3-й традиционный мотокросс****, посвящённый 41-й годовщине Советской Армии и Военно-Морского Флота. В нём участвовали сильнейшие мотогонщики Москвы, Ленинграда и Коврова… Ковров был представлен в классе 125 см^3 Г.П.* ***Боткиным****, Б.В.****Моториным****, А.Д.****Яковлевым****. Ю.П.****Архиповым****, Ю.А.****Жадновым*** *и А.А.* ***Звонарёвым****, а в классе 175 см^3 Б.В.****Кузнецовым****, А.М.****Новиковым****, Н.В.****Кулёвым****, Р.Г.* ***Филипповым****, В.М.****Спириным*** *и А.Г.****Коруновым****. Ковровчане выступали в составе 2 команд –* ***ДОСААФ*** *и* ***мотоклуба****.*

По своему значению и составу участников, этот мотокросс можно приравнять к зимнему Первенству СССР по мотоспорту. Особенно сильно был представлен класс мотоциклов до 125 см^3. Поэтому не случайно он привлёк внимание более 10 тысяч ковровчан… Спортсменам нужно было пройти дистанцию 42 км 500 м (5 кругов)…

*Отрадно, что в этом кроссе хорошо показали себя наши ковровские мотогонщики, особенно Б.****Кузнецов*** *и Р.****Филиппов****. Так Б.****Кузнецов*** *с 11 места быстро перешёл на 8, затем на 5 и финишировал третьим после Н.Соколова и Р.Дубова. Он выполнил норму мастера спорта СССР! Р.****Филиппов*** *в своём классе вошёл в лучшую пятёрку…»* [«РК», 10.02.1959].

1959 г.

Б.Моторин, Р.**Филиппов** (2-й справа)
(фото из архива Р.Г.Филиппова)

Филиппов Р.Г. (ЧССР, 1957 г.)
(фото из архива Р.Г.Филиппова)

Ковровские мотогонщики (ЗиД) (1959 г.)

Верхний ряд: **Боткин** Геннадий (мс), **Кузнецов** Борис (мс), **Яковлев** Александр (1 разр.).
Средний ряд: **Новиков** Алексей (мс), **Моторин** Борис (1 разр.), **Спирин** Виталий (мс), **Кулёв** Николай (мс).
Нижний ряд: **Филиппов** Ратмир (мс), **Киреев** Виктор (мс), **Грибанов** Б.И. (ст.тренер), **Краснов** Анатолий (мс).

(фото из архивов В.И.Брикова, Ю.С.Григорьева, Б.В.Моторина)

Филиппов Р.Г. (№83)
(фото из архива Р.Г.Филиппова)

Филиппов Р.Г. (№83)
(фото из архива Р.Г.Филиппова)

ЦЕНТРАЛЬНЫЙ СОВЕТ
СОЮЗА СПОРТИВНЫХ ОБЩЕСТВ И ОРГАНИЗАЦИЙ СССР

УДОСТОВЕРЕНИЕ № 14725

Дано тов. Филиппову Р. Г.
в том, что ему присвоено звание
МАСТЕРА СПОРТА СССР
по мотоциклетному спорту

Зам. Председателя ЦС Союза спортивных обществ и организаций СССР

Удостоверение и значок
№ 14725
выданы „9" VI 1959 г.
Основание: Постановление Совета Союза спортивных обществ и организаций РСФСР
(личная подпись)
от „28" IV 1959
Моск. печ. ф-ка Гознака. 1959. Зак. 13322.

No. 56/ 3985
Fédération Internationale Motocycliste

Licence Internationale de Conducteur
Driver's International Licence

Délivrée par / Granted by (F.M.N.) Автомотоклуб СССР
à M. / to Mr. Филиппову Ратмиру
pseudonyme autorisé / authorised assumed name
né le / born the 1932 à / at д. Аксенка Владимирская обл.
nationalité / nationality русский
domicilié / permanent address г. Ковров пос. Кр. четвертый ПКМ 206 кв 5

Certificat Medical—Medica. Certificate A. Rh+
Медосмотр прошел
Допущен к управлению мотоциклом
Secrétaire de la F.M.N.—Secretary of the F.M.N.

Valable dans tous les pays — Valid in all countries
jusqu'au / up to до 1 января 1955 pour / for
International
1. Courses sur Route—Road Races
2. Courses sur Piste—Track Races
3. 'Speedway'—Speedway Races
4. Motocross—Scrambles
5. Epreuves de Regularité—Trials
6. Moto-ball—Motor Ball
7. Tentatives de Record—Record Attempts
Valable exclusivement pour — Valid only for

Октябрь **1959** г. *«Завтра в районе **Заречной слободки** будет проводиться **мотоциклетный кросс** в честь 42-й годовщины Великой Октябрьской социалистической революции. Намеченная трасса имеет множество крутых поворотов, подъёмов и спусков, пересекает овраги, канавы и представляет собой замкнутую кривую протяжённостью в 3,5 км. Каждый участник должен прейти дистанцию в 52,5 км, т.е. сделать 15 кругов.*

*В предстоящих соревнованиях примут участие сильнейшие гонщики нашей области – мастера спорта Б.**Кузнецов**, В.**Спирин**, Н.**Кулёв**, А.**Новиков**, Р.**Филиппов**, перворазрядники Б.**Моторин**, А.**Яковлев**, В.**Медведев**, А.**Корунов** и другие.* Б.**Грибанов**, старший тренер команды мотогонщиков общества «Труд» [«РК», 31.10.1959].

Ноябрь **1959** г. *«Как и всегда, проходивший в воскресенье мотокросс собрал большое количество зрителей. На всех участках трудной, пересечённой трассы стояли любители этого захватывающего вида спорта…*

*Командный приз завоевала первая команда в составе Б.Кузнецова, Р.**Филиппова** и Б.Моторина.* Б.Грибанов» [«РК», 06.11.1959].

Декабрь **1959** г. *«В минувшее воскресенье во Владимире проходил **мотоциклетный кросс**, в котором приняли участие спортсмены Коврова и областного центра.*

С первого же круга на тяжёлой, заснеженной дистанции развернулась острая спортивная борьба. Однако велась она в основном между ковровскими мотогонщиками: владимирцы не выдержали напряжённого темпа…

*На мотоциклах с рабочим объёмом двигателей в 175 см^3 победил мастер спорта Н.**Кулёв**. За ним пришёл к финишу мастер спорта Р.**Филиппов**.*

*В классе мотоциклов до125 см^3 первым закончил дистанцию перворазрядник А.**Яковлев**. 2 место занял Б.**Моторин**.* А.Юдин» [«РК», 23.12.1959].

1960 г. *«21 февраля **1960** г. в районе пос. «Красный текстильщик» состоится **4-й традиционный зимний мотоциклетный кросс**… Всего в соревнованиях примут участие более 60 гонщиков, из них 35 мастеров спорта… Команду Коврова будут представлять мастера спорта Б.**Кузнецов**, В.**Спирин**, Н.**Кулёв**, Р.**Филиппов**, А.**Новиков**, перворазрядники А.**Яковлев**, Б.**Моторин** и другие…»* [«РК», 14.02.1960].

Март **1960** г. *«Недавно в Ленинграде состоялся традиционный мотокросс, в котором приняли участие команды гг. Ленинграда, Москвы, Минска и Коврова. Честь нашего города защищали спортсмены Б.**Кузнецов**, В.**Спирин**, Р.**Филиппов**, А.**Новиков**, Б. **Моторин** и А.**Яковлев**. В результате острой спортивной борьбы в классе мотоциклов до 175 см^3 первым закончил дистанцию ленинградец Р.Дубов. Представитель ковровской команды Борис **Кузнецов** пришел к финишу четвёртым. В общем командном зачёте **ковровские спортсмены** заняли 3 место.* А.Юдин» [«РК», 15.03.1960].

Май **1960** г. *«29 мая **1960** г. в г.Шуе проходили **кустовые соревнования** на личное первенство ДОСААФ по **мотокроссу**, в которых приняло участие 49 спортсменов Иванова, Костромы, Кинешмы, Шуи и Коврова. Оспаривать первенство прибыло 13 мотоспортсменов **Ковровского автомотоклуба**. Дистанция кросса в 50 км проходила по сильно пересечённой местности…*

*В соревнованиях по классу мотоциклов до 350 см^3 спортсмены Коврова участвовали на мотоциклах с объёмом цилиндров 175 см^3. Однако и эта неравная борьба не помешала им занять ведущие места. Мастер спорта Алексей **Новиков** занял 2 место, мастера спорта Николай **Кулёв**, Ратмир **Филиппов** соответственно разделили 3 и 4 места. 5, 6, 7 места заняли также мотоспортсмены нашего города.* В.Митрофанов» [«РК», 31.05.1960].

Июль **1960** г. *«10 июля **1960** г. в день праздника молодёжи во Владимире проводился кросс мотоциклистов на первенство области и районов, а также матчевая встреча между командами г.Саранска и Владимирской области. Первенство разыгрывалось по классам мотоциклов с объёмом цилиндров в 125, 175 и 350 см^3 на дистанции 45 км. В соревнованиях принимали участие гонщики Коврова, Владимира, Гусь-Хрустального, Мурома и*

*Саранска. В первом заезде на машинах К-125 первые 3 места заняли ковровчане Б.**Моторин**, Ю.**Архипов** и А.**Яковлев**. На машинах класса 175 см^3 первыми были также ковровские гонщики – мс Н.**Кулёв**, мастер спорта Р.**Филиппов** и В.**Баринов**. В классе тяжёлых машин объёмом цилиндров 350 см^3 лучшее время показал мс Б.**Кузнецов**. 2 место занял перворазрядник из г.Саранска А.Зуйков и 3 место – мс ковровчанин А.**Новиков**.*

Общее командное первенство завоевали ковровские гонщики, набрав 116 очков, команде Владимира присуждено 2 место... С.**Сорокин**» [«РК», 13.07.1960].

Ноябрь **1960** г. *«Белым ковром покрылись заклязьменские дали. Низкое осеннее небо повисло над землёй. Северный ветер заставляет поднимать воротники пальто... Но это не остановило любителей **мотоциклетного спорта**, собравшихся в воскресенье в **районе Заречной слободки**, чтобы посмотреть соревнования мотогонщиков, посвящённые 43-й годовщине Великого Октября… В классе мотоциклов до 175 см^3, кроме ковровских гонщиков, принимают участие ивановские спортсмены. Сразу же после старта вперёд вырывается чемпион РФ по мотокроссу Борис **Кузнецов**. Он всё дальше и дальше отрывается от своих соперников... Но вот на одном из кругов у его машины обрывается цепь. Прежде чем Кузнецов успевает устранить поломку, его обходят мастера спорта Н.Кулёв, Р.**Филиппов** и другие спортсмены. Теперь борьба за первенство разгорается между Кулёвым и **Филипповым**. На протяжении нескольких кругов они идут рядом! Но вот на одном из последних кругов Кулёв падает, и **Филиппов** обходит его и пересекает финишную черту первым. Вторым заканчивает, дистанцию Николай **Кулёв**. За ним завершает гонку ковровский спортсмен Юрий **Агеев**, сумевший на последних кругах обойти одного из ивановских мотогонщиков.* Н.Сергеев» [«РК», 01.11.1960].

1961 г. *«Хмурым, неприветливым выдалось воскресное утро. Но, несмотря на пасмурную погоду, сотни любителей мотоспорта с самого утра начали стекаться в **районе д.Глебово**. Здесь на красивой пересечённой местности пролегла трасса **областных соревнований по мотокроссу**, посвящённых спартакиаде по техническим видам спорта. Кроме ковровских спортсменов, в состязании приняли участие гонщики Владимира, Мурома. Кольчугина и других городов и районов нашей области. Всего в соревнованиях участвовало 43 спортсмена. Честь нашего города отстаивали мастера спорта Б.**Кузнецов**, Н.**Кулёв**, Р.**Филиппов**, В.**Золин**, разрядники В.**Моторин**, А.**Киселёв**, Ю.**Агеев**, Р.**Леонтьев** и другие гонщики…»* [«РК», 16.05.1961].

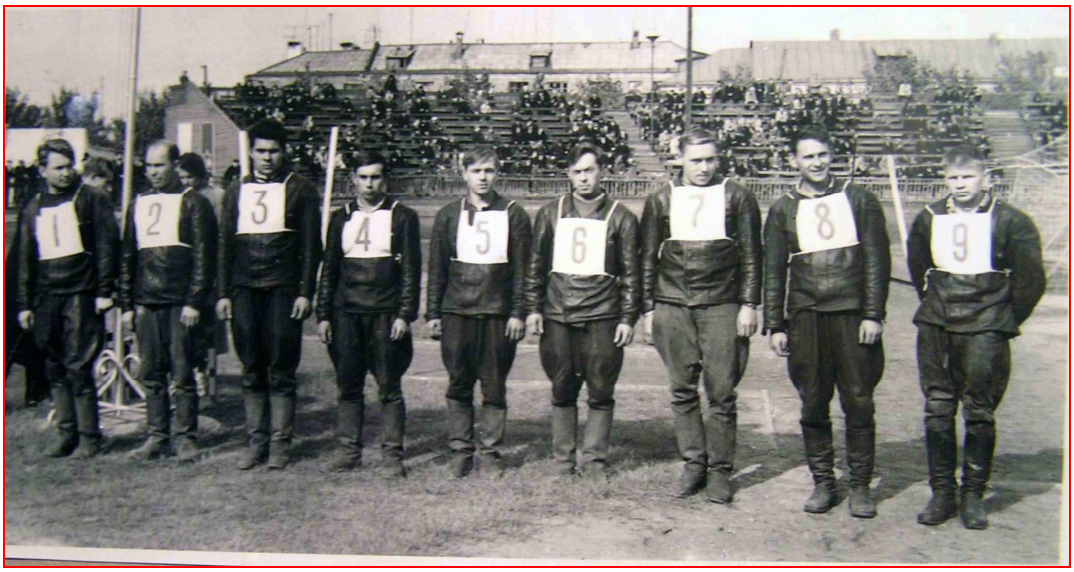

Б.**Моторин**, Н.**Кулёв**, Ю.**Агеев**, А.**Киселёв**, Ю.**Аникин**, В.**Золин**, Б.**Кузнецов**, Р.**Филиппов**, И.**Воронов** (стадион «Металлист», **1963** г., гонки по гаревой дорожке)

* * * * * * * * * * * * * * * * * * * *

Хочется выразить благодарность родственникам Р.Г.**Филиппова** и А.И.**Брикову** за предоставленные документы и фотографии.