ГЛАВА 2.3.18. «БРАГИН Игорь Иванович» (1923 – 1998)

Популярный ковровский футболист 1940-1950-х гг.
Председатель городских ДСО «Труд», ДСО «Спартак»
«Отличник физической культуры» (_____)
«Ветеран спорта РСФСР» ( )
«Отличник народного просвещения» ( )

	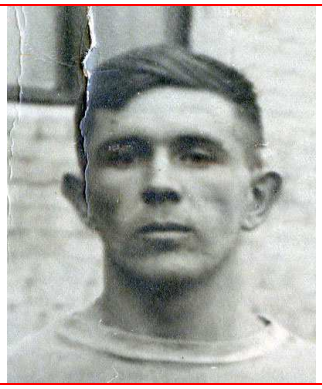			
	1948 г.			

«СПОРТСМЕН, УЧИТЕЛЬ, СУДЬЯ, ПРЕДСЕДАТЕЛЬ ДСО…»

*«Нелёгкая, но интересная жизнь была у известного спортсмена, учителя, спортивного судьи Игоря Ивановича **Брагина**»* [«ЗТ», 4.08.1993].

*«Игорь Иванович **Брагин** более 40 лет преподавал в 7-й школе физкультуру. Школу называли «школа Брагина». Педагог сильный, «Отличник народного просвещения»…»* [«КГ», 2.12.2010].

«Биографическая справка»:

1923	- родился в г.Коврове.	
… …..-1941	- средняя школа №1.	
1941 – 1945	- в Красной Армии.	с 18 лет
1945 – 1963…	- учитель физкультуры в школе №7 (…1945-1950…, …**1955-1963**…).	с 22 лет
	- игрок футбольных команд «Машстрой» (КЭЗ) (1946-1948…), «Зенит» (ЗиД) (…**1949**-1950), «Металлист» (ЗиД) (1950-**1952**…), центр.нападающий.	
…1947…	- тренер футб.команды «Машиностроитель» (КЭЗ) (…06.**1947**…).	
…1964 – 1967	- председатель городского ДСО «Труд» (03.**1964** – 04.**1967**).	
1967 – 1967…	- председатель городского ДСО «Спартак» (04.**1967** – 05.**1967**…).	с 44 лет
…1970 – 1989	- учитель физкультуры в школе №7 (…**1970**-…01.**1973**-10.**1974**…, …05.**1981**…, -1989)..	
…1978 – 1979…	- физрук в п/лагере «Ивлево» (…1970…, …1975…, …1978-1979…).	
	- «Отличник физической культуры и спорта СССР».	
1989 -		с 66 лет
1998		**75 лет**

В Красной Армии (1941 – 1945 гг.)

1941 г. *«После окончания в **1941** г. Ковровской средней школы № 1 с группой товарищей добровольцем ушёл он в Красную Армию. В декабре 1941-го закончил Московское военно-инженерное училище, воевал, был тяжело ранен. После госпиталя направлен в 10-ю воздушно-десантную бригаду, в рядах которой и завершил свой боевой путь в мае 1945*

г. Награждён орденами Отечественной войны I и II степени и орденом Красной Звезды, имеет пять ранений, из которых 2 – тяжёлые.

*После демобилизации вернулся в Ковров и до **1989** г. проработал учителем физкультуры и военным руководителем средней **школы №7**. За хорошую работу в воспитании молодого поколения И.И.Брагину присвоено звание «Отличник народного просвещения»* [«ЗТ», 4.08.1993].

«Но больше всего в городе знают Игоря Ивановича как талантливого спортсмена. Он играл в футбол и хоккей с мячом. Начинал ещё с войны 13-14-летним пареньком в юношеской команде парка им. Пушкина, а после войны продолжил спортивную карьеру в основном составе «Металлиста» [«ЗТ», 4.08.1993].

Учитель физкультуры в школе №7 (…1945-1950…, …1955-1963… гг.)

1948 г. *«23 мая **1948** г. на стадионе «Спартак» в г.Муроме состоялся футбольный матч на кубок Владимирской области между командами «Дзержинец» (Муром») и «**Машиностроитель**» (Ковров). Интересная игра, собравшая многочисленных зрителей, закончилась победой машиностроителей (2:0). Оба мяча забил **Брагин**»* [«РК», 27.05.1948].

Команда «Машиностроитель» (**1948** г.) (фото от Исаевой Н.А.)
Михеев Н. (капитан), **Спирин** А. (вратарь), **Брагин** И., **Исаев** А. (крайний справа)

Июль **1948** г. *«25 июня **1948** г. футбольная команда «**Машиностроитель-1**» выезжала в г.Орёл и сыграла 2 товарищеские игры (2:0, 2:3). В этом матче хорошо сыграли вратарь Спирин, **Брагин** и Н.Михеев. И.Круглов»* [«РК», 07.07.1948].

1949 г. *«Вплоть до начала 1960-х гг. весь город стекался посмотреть на игру знаменитого нападающего **Брагина**, и очень немногие знали, что играл тогда Игорь Иванович с тремя осколками в теле»* [«ЗТ», 4.08.1993].

(фото из архива А.И.Брикова)

1950 г. *«Розыгрыш **Первенства РСФСР** по футболу, которого так долго ждали наши «болельщики», начался. 30 мая **1950** г. на городском стадионе состоялся первый матч. Команда «**Металлист**» встретилась с футболистами ДСО «Красное знамя» (Камешково). Только на 32-й мин 2-го тайма с подачи Самойлова, **Брагин** забивает в ворота гостей 1-й мяч. Через несколько минут Углов увеличивает счёт до 2:0, который не изменился до конца матча»* [«РК», 01.06.1950].

Декабрь **1950** г. *«На стадионе спортобщества «Металлист» состоялся 1-й в этом сезоне матч на Кубок РСФСР по **хоккею**. Хозяева поля принимали команду «Спартака» (г.Дзержинск). Первая половина игры закончилась со счётом 1:0 в пользу ковровчан. На 10-й минуте 2-го тайма **Кузнецов**, обойдя четырех спартаковцев, передал мяч **Брагину**, и тот не сильным, но точным броском увеличивает счёт. На 30-й минуте гостям удается отквитать один мяч. Но вскоре ковровцы **Брагин**, а затем **Лапшин** доводят счёт до 4:1 в свою пользу. Выиграв этот матч, ковровчане завоевали право участвовать в розыгрыше Кубка РСФСР. А.Алексамов»* [«РК», 27.12.1950].

Слева – И.**Брагин** (1-й), В.**Седов** (3-й), Н.**Котов** (4-й), Кузнецов (5-й), **Агеев** (последний)

1951 г. «

(фото из архива А.И.Брикова)

«И сейчас очень многое помнит Игорь Иванович из тех времен: игры по хоккею с мячом в Нижнем Тагиле, когда удачно складывающийся для ковровчан турнир был прекращен из-за смерти Сталина; футбольные соревнования «Кубок 100 заводов»; игру 1/4 финала на Кубок СССР против «Динамо», Тбилиси (тогда «Металлист» входил в класс «Б», который был расформирован в 1964 г.).

*Добрым словом вспоминает Игорь Иванович своих тренеров Б.К.**Широкова**, бывшего директора экскаваторного завода Гречина, Петрова, Н.И.Сентябрева, своих друзей, известных футболистов Н.С.Самойлова, А.Ф.Денисова, Б.Н.Амелина, А.Г.Кузнецова, В.И. Углова, С.С.Сергеева, И.Круглова, В.Фарыкина»* [«ЗТ», 4.08.1993].

*«**Мяхлов** Владислав Алексеевич вспоминает: «Наша группа в КМТ была создана из одних мальчишек – выпускников 7-го класса в основном школы № 7, где спортивная работа была поставлена на высоком уровне.*

*Там ей руководил физрук, бывший фронтовик и хороший спортсмен Игорь Иванович **Брагин**. В школе мы занимались многими видами спорта: футбол, хоккей, лыжи, лёгкая атлетика и другие. Участвовали в командных соревнованиях».*

слева Игорь Иванович Брагин (фото из архива Т.Серуковой)

Учитель физкультуры школы №7 И.И.Брагин с учениками и кубками
(фото из архива Т.Серуковой)

Игорь Иванович Брагин (справа) (фото из архива Т.Серуковой)

1957 г. *«Первенство города по **баскетболу** среди школьников. Два месяца оспаривали школьники города первенство по баскетболу. Эта интересная игра стала, культивироваться среди школьников первый год. Соревнования проводились по 2 группам. В них приняли участие 24 команды. Хороших результатов добились мальчики школы №5 (преподаватель т. Селивёрстова) и команда девочек школы №7 (преподаватель т. **Брагин**). Б.**Игошин**, главный судья соревнований»* [«РК», 18.01.1957].

Апрель **1957** г. *«Самым большим мероприятием была **спартакиада школ города** по 7 видам спорта, где победителями вышли учащиеся школы №3 (преподаватели И. **Нестеров** и Ю.**Зайцев**), и школы №7 (преподаватель И.**Брагин**). Г.**Пашков**, председатель ГК ФКиС»* [«РК», 17.04.1957].

Председатель городского ДСО «Труд» (03.**1964** – 04.**1967** гг.)

1964 г. *«С 1963 г. является членом горспорткомитета, с большим знанием дела выполняет все общественные поручения. В марте **1964** г. избирается председателем городского совета ДСО «Труд», где работал до 1967 г.»* [«ЗТ», 3.08.1973].

И.И.**Брагин** (предс.ДСО «Труд»), А.Ф.**Мамцев** (предс.ГК ДОСААФ)
На мотогонках (фото из архива В.И.Брикова)

Председатель городского ДСО «Спартак» (04.1967 – 05.1967… гг.)

1967 г. *«В канун праздника 1 Мая состоялось собрание физкультурного актива нашего города, на котором было, учреждено новое спортобщество - «**Спартак**», которое объединяет работников культуры, просвещения, здравоохранения, местной промышленности. Его председателем избран И.И.**Брагин**. В.**Седов**, предс. горспортсоюза»* [«РК», 4.05.1967].

Учитель физкультуры в школе №7 (…1970 – 1989 гг.)

1973 г. *«Большая группа председателей ДСО, тренеров; инструкторов, преподавателей ФКиС, общественников награждена Почётными грамотами. Среди них Р.И. **Каравайкин** - тренер СКиДа по городошному спорту, В.И.**Мелентьев** – препод. физического воспитания школы №10, А.А.**Новикова** – предс.правления СКиДа, И.И.**Брагин** – препод.физического воспитания школы №7, Б.А.**Демидов** - тренер по плаванию, М.С. **Майорова** – препод.физического воспитания медицинского училища, Г.**Симсон** – тренер по конькобежному спорту и другие, всего 24 человека»* [«ЗТ», 11.01.1973].

Август **1973** г. *«28-й год работает в восьмилетней школе № 7 преподаватель физического воспитания Игорь Иванович **Брагин**. И каждый из этих годов насыщен интересными делами, кропотливой воспитательной и спортивной работой»* [«ЗТ», 3.08.1973].

«Благодаря отличному знанию своего предмета и методике преподавания, обладая хорошими организаторскими способностями, Игорь Иванович сумел заинтересовать учащихся уроками физкультуры. Дети любят и уважают своего строгого и в то же время очень доброго и заботливого учителя» [«ЗТ», 3.08.1973].

«Значительных успехов добился коллектив школы в спортивной работе и по праву считается одним из лучших в городе. Школа награждена десятками Почётных грамот, переходящих призов, неоднократно завоёвывала Красное знамя ГК ФКиС.

*Под руководством И.И.**Брагина** при школе оборудована спортивная площадка, которая отмечена Почётной грамотой и премией ОблОНО как лучшая в области. Зимой на площадке заливается каток.*

А сколько, спортсменов-разрядников, значкистов БГТО и ГТО подготовил и воспитал Игорь Иванович – трудно перечесть. Массовые спортивные мероприятия стали обычными для школы № 7» [«ЗТ», 3.08.1973].

1977 г. *«В честь праздника городской спорткомитет отмечает плодотворную работу преподавателей физвоспитания В.И.**Головкина**, А.И.**Брикова**, Е.Д.**Быстрова**, Е.А.**Копытова**, И.И.**Брагина**, Р.И.**Кадикина**»* [«ЗТ», 13.08.1977].

1981 г. *«**Клуб ветеранов ФКиС** создан совсем недавно при горспорткомитете. Председатель совета клуба – Александр Михайлович **Малышев**.*

*В состав совета избраны также заместитель предс.спорткомитета В.А.**Буров**, учитель физкультуры школы №7 И.И.**Брагин**, пенсионеры И.Д.**Курохтин** и Н.А. **Журавлёва**»* [«ЗТ», 22.05.1981].

«Ну, а самого Игоря Ивановича, «Отличника ФК и спорта СССР», «Ветерана спорта РСФСР», хорошо вспоминают в нашем спорткомитете, ведь он был председателем городского ДСО «Спартак», также один раз избирался предс. ДСО «Труд» в Коврове.

Да и сейчас не порывает он со спортом, судит эстафеты, школьные соревнования, откликается на любые предложения» [«ЗТ», 4.08.1993].

Ю.Н.**Гусев**. И.И.**Брагин**, Б.К.**Чалов** (**1975** г.)
(фото из архива Чалова Б.К.)

Т.Серукова вспоминает: *«Игорь Иванович **Брагин** более 40 лет преподавал в 7-й школе физкультуру. Школу называли «школа Брагина». Педагог сильный. Отличник народного просвещения. С ним работала год, пока он не ушёл на пенсию. И.И.**Брагин** был моим наставником, всегда и во всём помогал. На мне ответственность большая, должна была «марку держать» - школа считалась в спортивном плане одной из самых сильных в городе»* [«КГ», 2.12.2010].

Физрук в п/лагере «Ивлево» (…1978 – 1979… гг.)

В пионерском лагере «Ивлево» (фото из архива Дома пионеров)

В пионерском лагере «Ивлево» (1978 г.) (фото из архива А.А.Андреева)
физрук – И.И.**Брагин** (3-й слева), начальник лагеря – А.А.**Андреев** (4-й слева)

В пионерском лагере «Ивлево» (1978 г.)
физрук – И.И.**Брагин** (1-й слева), В.М.**Котёлкин** (2-й слева),
начальник лагеря – А.А.**Андреев** (4-й слева) (фото из архива А.А.Андреева)

Лагерь «Ивлево», **1979** г.
Физрук – **Брагин** И.И. (фото из архива ДДТ)

Лагерь «Ивлево», **1979** г.
Физрук – **Брагин** И.И. (фото из архива ДДТ)

Лагерь «Ивлево», **1979** г. Физрук – **Брагин** И.И. (фото из архива ДДТ)

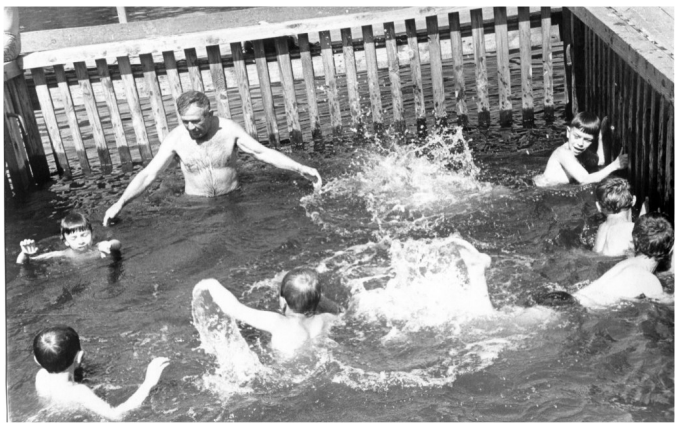

Лагерь «Ивлево», **1979** г.
Физрук – **Брагин** И.И. (фото из архива ДДТ)

Лагерь «Ивлево», **1979** г.
Физрук – **Брагин** И.И. (фото из архива ДДТ)

*«Несколько лет руководил **Брагин** физкультурной работой в пионерском лагере им. Кожедуба, был начальником лагеря, а с 1964 г. ведёт физическое воспитание пионеров в лагере им.Лопатина. Много сил и энергии отдает он своему любимому делу»* [«ЗТ», 3.08.1973].

(фото из архива Т.Серуковой)

*«За добросовестный творческий труд И.И.**Брагин** награждён двумя знаками: «Отличник народного просвещения», «Отличник физкультуры и спорта РСФСР» и Почётной грамотой министерства просвещения. Неоднократно вручались ему Почётные грамоты ОблОНО, областного комитета по ФКиС»* [«ЗТ», 3.08.1973].

Учитель физкультуры И.И.Брагин
(фото из архива Т.Серуковой)

Прощай, родная школа!
(фото из архива Т.Серуковой)