ГЛАВА 3.3.30. «АНДРЕЕВ Алексей Андреевич» (1928 – 2013)

директор ДСШ ГорОНО (1954-1958 гг.)
учитель физкультуры (1949, 1958-1977 гг.)
«Ветеран спорта РСФСР» (1988)

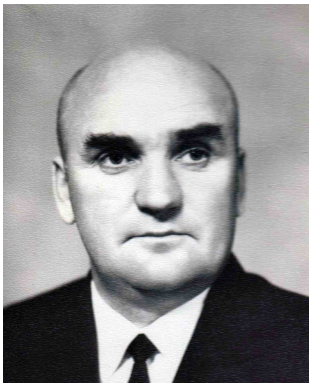

1988 г.

«……»

«Биографическая справка»:

1928	- родился в с.Эсино.	
	- учился в школе №3 (7 классов).	
1945 – 1946	- чертёжник на заводе им.Киркиж (ныне ЗиД) (18.04.**1945** - 1.09.**1946**)	с 17 лет
1946 – 1949	- Ивановский техникум физкультуры (1.09.**1946**-10.07.**1949**).	с 18 лет
1949 – 1950	- инструктор физвоспитания в ФЗО №5 (16.09.**1949** – 10.04.**1950**)	с 21 года
1950 – 1954	- служба в Советской Армии (11.04.**1950** – 4.10.**1954**)	с 22 лет
1954 – 1958	- директор ДСШ ГорОНО (29.09.**1954** – 10.09.**1958**).	с 26 лет
1958 – 1960	- учитель физкультуры в школе №10 (10.09.**1958** – 2.08.**1960**) – расформировали школу №10.	с 30 лет
1960 – 1961	- учитель физкультуры в школе №18 (2.08.**1960** – 1.09.**1961**).	с 32 лет
1961 – 1977	- учитель физкультуры в школе №11 (1.09.**1961** – 15.03.**1977**) .	с 33 лет
1978 – 1979	- начальник пионерского лагеря «Ивлево» КЭЗ (1.04.**1978** – 30.11.**1979**).	с 50 лет
1980 – 1988	- директор турбазы «Любава» ВНИИ «Сигнал» (20.03.**1980** – 14.04.**1988**).	с 52 лет
1988	- награждён знаком «Ветеран спорта РСФСР» (19.02.**1988**).	60 лет
1988	- на пенсию.	60 лет
2013		**85 лет**

(фото из архива А.М.Думова)

Студенты ИТФК – участники эстафеты
Буров В., **Андреев** А. (в центре)
(г.Иваново, 9 мая **1947** г.)
(фото из архива А.А.Андреева)

Студенты ИТФК – призёры эстафеты (2 место) (г.Иваново, 9 мая **1947** г.) слева – **Думов** А.М. (2-й), **Буров** В.А. (3-й), **Андреев** А.А. (4-й)
(фото из архива А.А.Андреева)

Студенты ИТФК – призёры эстафеты
(2 место) (г. Иваново, 1 июня **1947** г.)
Буров В.А. (верхний ряд, 2-й слева),
Андреев А.А. (средний ряд, 3-й слева),
Думов А.М. (4-й) (фото от А.А.Андреева)

Студенты ИТФК - победители эстафеты
(г.Иваново, 23 июня **1948** г.)
(**Думов** А., **Буров** В., **Андреев** А.)
Студентки – 2 место
(фото из архива А.А.Андреева)

ДИПЛОМ

Т № 690494

Предъявитель сего тов. Андреев Алексей Андреевич

в 1946 г. поступил и в 1949 г. окончил Ивановского областного техникума физической культуры полный курс

по специальности физическая культура

Решением Государственной Квалификационной Комиссии от 8 июля 1949 г. ему присвоена квалификация преподаватель физической культуры

Председатель Государственной Квалификационной Комиссии

Директор

Секретарь

8 июля 1949 г.

Регистр. № 1250

Л 28076 10.III.1948. Гознак. Москва. Тир. 145.000 экз. Зак. 2238.

Диплом об окончании Ивановского техникума физической культуры

1957 г. *«Остро и напряжённо проходили в Доме физкультуры соревнования* ***баскетболистов*** *и волейболистов гг. Мурома и Коврова. Уже с первых минут спортивной борьбы стало ясно, что противники имеют одинаковые возможности на успех. Однако*

юные ковровчане проявляют больше энергии и воли к победе. В трёх встречах юношеских команд школьники нашего города одерживают две победы и завоевывают почётный приз.

*Сборная команда юных ковровчанок не проиграла ни одной игры и со счётом 45:21 вышла победительницей. Борьба баскетболистов проходила с переменным успехом. Однако и в этих схватках молодые ковровчане переиграли своих соперников и получили право играть в полуфинальных играх на первенство области. А.**Андреев**, **директор спортивной школы ГорОНО**»* [«РК», 05.05.1957].

Учителя физкультуры школы №11 – Ю.Ф.Земсков и А.А.Андреев
(фото из архива А.А.Андреева)

В пионерском лагере «Ивлево» (**1978** г.) (фото из архива А.А.Андреева)
физрук – И.И.**Брагин** (3-й слева), начальник лагеря – А.А.**Андреев** (4-й слева)

В пионерском лагере «Ивлево» (**1978** г.)
физрук – И.И.**Брагин** (1-й слева), В.М.**Котёлкин** (2-й слева),
начальник лагеря – А.А.**Андреев** (4-й слева) (фото из архива А.А.Андреева)

В пионерском лагере «Ивлево» (**1978** г.)
начальник лагеря – А.А.**Андреев** (слева) (фото из архива А.А.Андреева)

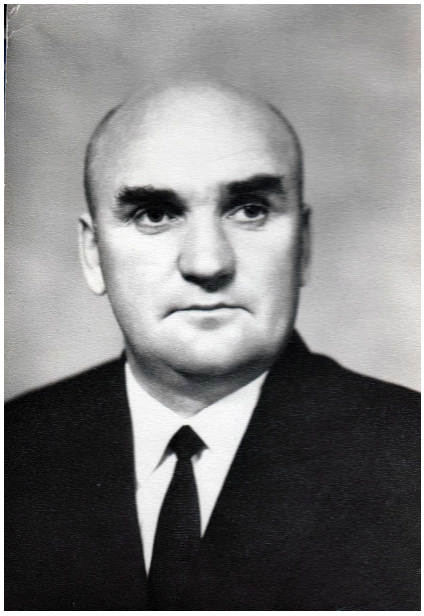

А.А.Андреев
(фото от А.Мясникова)

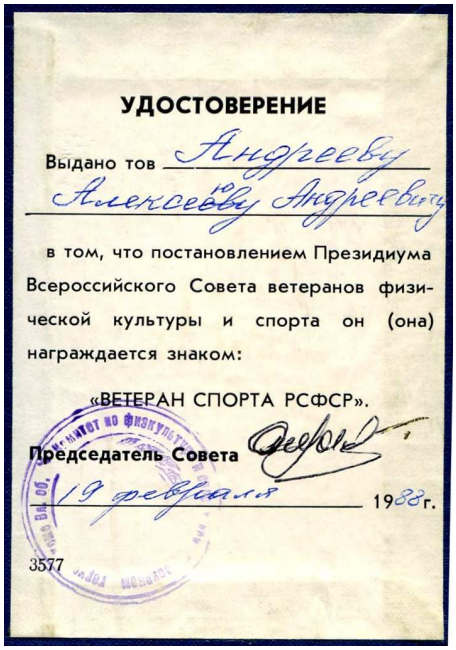

УДОСТОВЕРЕНИЕ

Выдано тов Андрееву Алексеевичу Андреевичу

в том, что постановлением Президиума Всероссийского Совета ветеранов физической культуры и спорта он (она) награждается знаком:

«ВЕТЕРАН СПОРТА РСФСР».

Председатель Совета

19 февраля 1988 г.

3577

В **1988** г. награждён знаком
«**Ветеран спорта РСФСР**»