ГЛАВА 3.7.4. «ГОНКИ ПО ГАРЕВОЙ ДОРОЖКЕ»

(мотоциклетный спорт)

(неолимпийский вид спорта)

(…1963 – 1963… гг.)

«Соревнования мотогонщиков на гаревой дорожке трека или стадиона (спидвей) давно являются признанным, зрелищным видом спорта».

1963 г. *«А как же спидвей по-ковровски?*

*Шёл **1963** г. В плане подготовки своих подопечных тренер ковровских мотокроссменов Юрий Игнатьевич **Трофимец** придумал соревнования на гаревой дорожке стадиона «Металлист». Цель - перенести элементы подготовки гаревиков мотокроссменам, научить гонщика удерживать мотоцикл от переворачивания и обеспечивать максимальное ускорение на старте. А далее - выйти и пройти вираж, не сбрасывая газа, т.е. полная скорость, набранная на прямой. Кроссмены в те времена, как правило, входя в вираж, сбрасывали газ. Нынешние кроссмены высокого класса этим элементом владеют в совершенстве.*

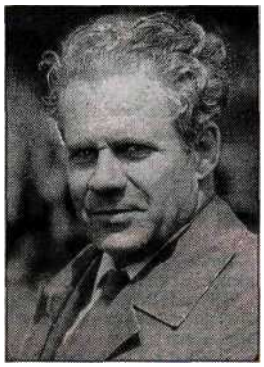

Трофимец Ю.И.

Гаревые соревнования на «Металлисте» проходили в два этапа.

*Участвовали в них все тогдашние кроссмены ЗиДа: В.**Горулько**, Б.**Динабург**, В. **Тюрин**, Б.**Кузнецов**, Ю.**Агеев** и другие.*

*По условиям каждый обязан был встретиться с каждым. На первом этапе успех сопутствовал Виталию **Тюрину**.*

*Второй гаревый тур выиграл Юрий **Агеев**, будущий гонщик ЦСКА, неоднократный чемпион СССР, член сборной страны, победитель зимнего мотокросса 1962 г.»* [«ЗТ», 2.08.2000].

Ноябрь **1963** г. *«В минувшее воскресенье на стадионе «Металлист» проходили мотоциклетные гонки по гаревой дорожке. На соревнованиях приняли участие мастера спорта СССР Вадим **Горулько**, Борис **Динобург**, Виталий **Тюрин** и другие спортсмены.*

По условиям состязаний каждый гонщик обязательно должен был встретиться с остальными участниками. Заезды проводились по три круга.

*В результате упорной борьбы 1 место в соревнованиях занял Виталий **Тюрин**. На 2 месте – Б.**Динобург** и на третьем – А. **Чистяков**»* [«РК», 17.10.1963].

Победитель – В.Тюрин

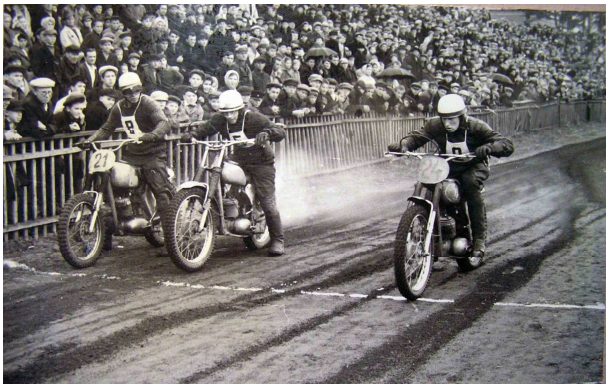

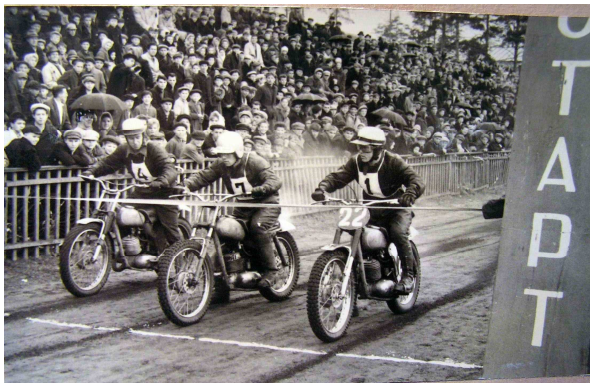

Ю.**Варабин**, Б.**Динобург**, В.**Тюрин**

Моторин, Н.Кулёв, Ю.Агеев, А.Киселёв, Ю.Аникин, В.Золин, Б.Кузнецов, Р.Филиппов, …

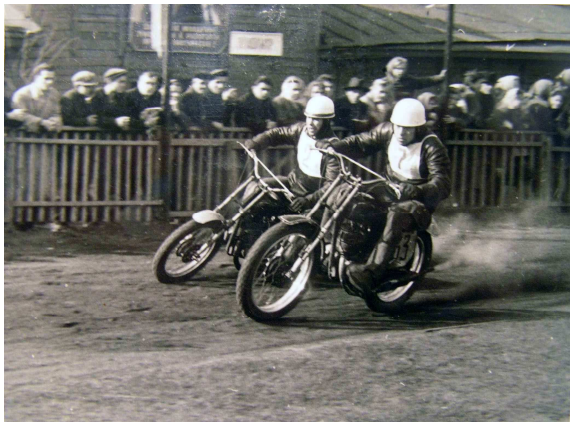

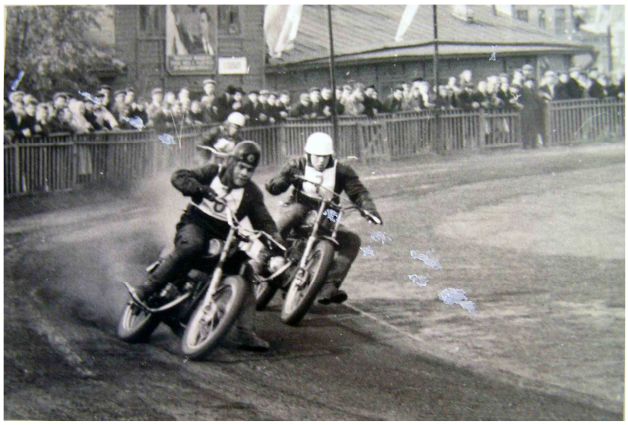

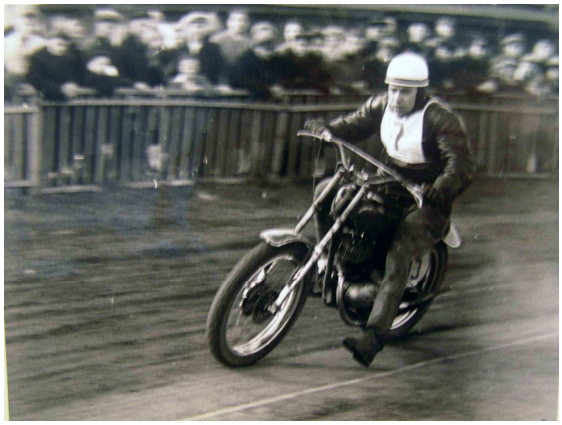

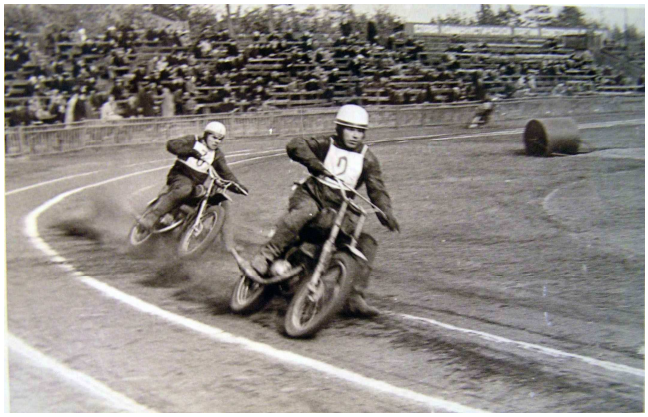

Н.**Кулёв** (фото из архива Н.Кулёва)

(фото из архива Н.Кулёва)

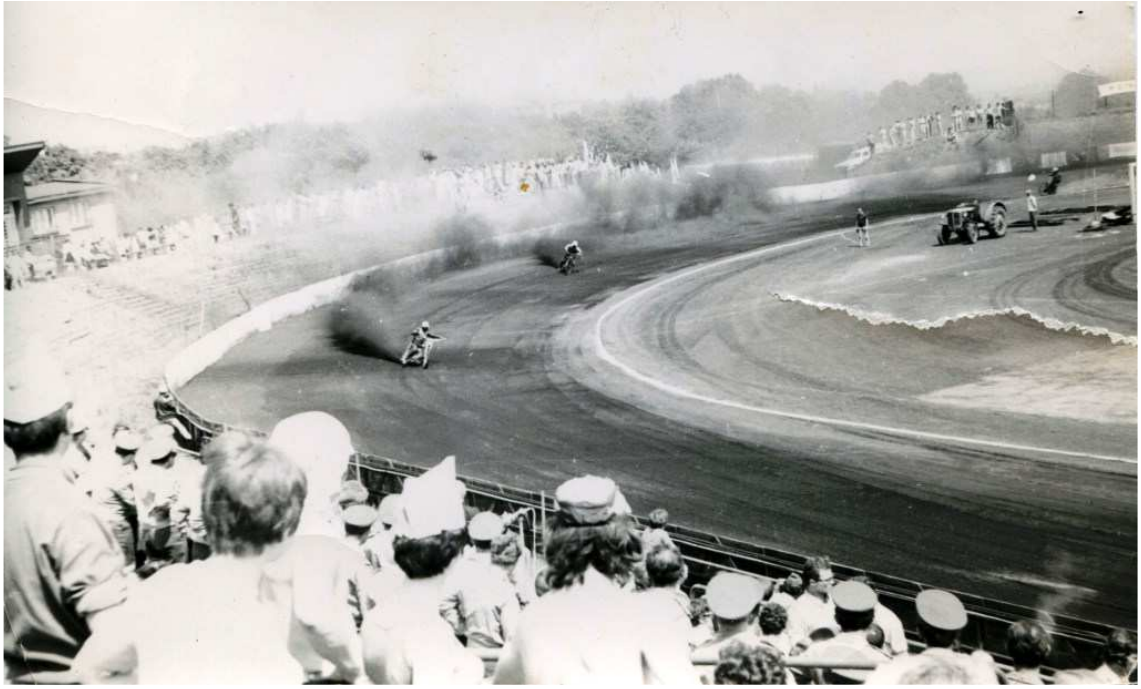

(фото из архива Н.Кулёва)

(фото из архива Н.Кулёва)

МОТОАТТРАКЦИОНЫ

(г.Ковров, стадион «Металлист»)

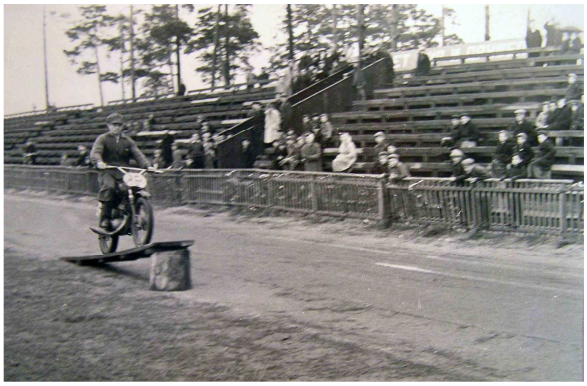

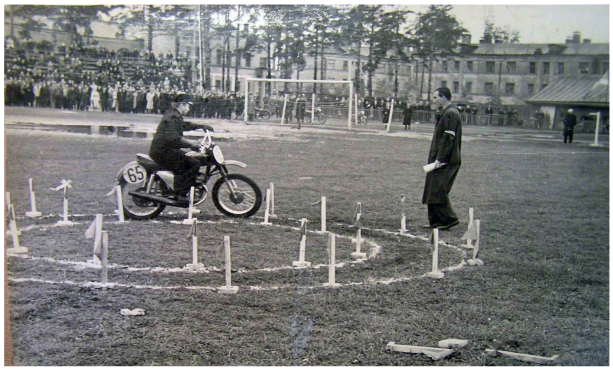

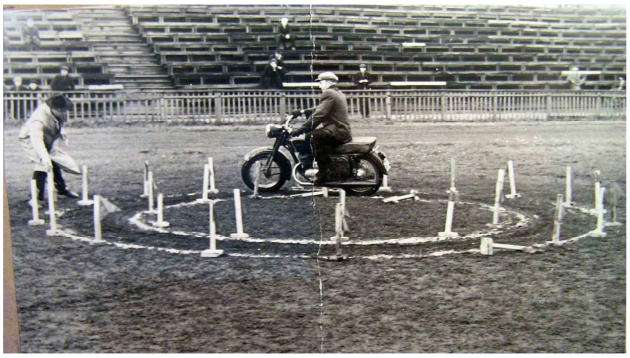

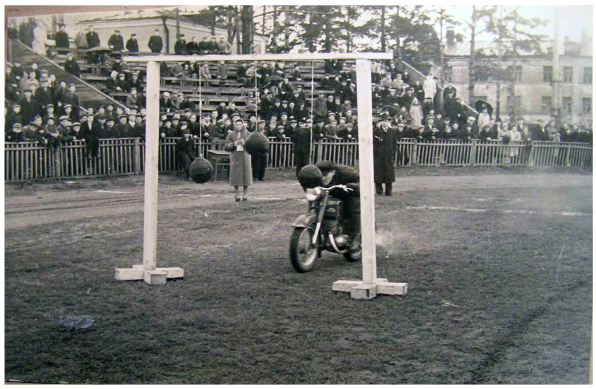

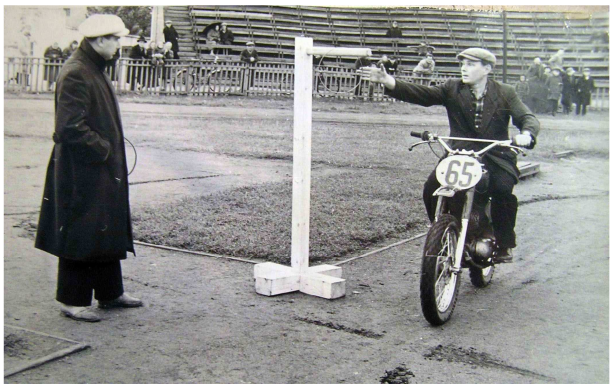

Мотоаттракционы на стадионе «Металлист»