# ГЛАВА 3.2.4. «ВОДНОЕ ПОЛО»
(…1933 – 1962… гг.)
(олимпийский вид спорта)

Содержание

1. Водное поло – это ….
2. Историческая хронология водного поло в г. Коврове.
3. Руководители водного поло в г. Коврове.
4. Секции по водному поло в г. Коврове.
5. Материально-техническая база водного поло.
6. Тренеры по водному поло г. Коврова.
7. Достижения городского водного поло.
8. Лучшие игроки водного поло г. Коврова.
9. Что с волейболом в г. Коврове сейчас?

**********

## 1. Водное поло – это …

***Водное поло*** – это командная спортивная игра на воде.

## 2. Историческая хронология водного поло в г.Коврове

**1933 г.** *«В **1933** г. сборная команда города по **водному поло** в составе Константинова, Сорокина, Курнышова, Борыгина, Смирнова принимает участие в первенстве Ивановской области в г. Ярославле и занимает 2 место»* [л.1, Седов В.М., 1967].

**1946 г.** *«Ковров славился своей водной станцией, пловцами, гребцами и прыгунами с вышки Их имена были известны далеко за пределами города и даже области. Спортивные общества «**Зенит**», «**Локомотив**» и другие имели своих инструкторов по плаванью, прыгунов, свои команды **ватерполистов**, **гребцов** и **пловцов**-рекордсменов таких как **Гудсков**, **Богородицкий**. **Борисов**»* [«РК», 1.06.1946].

**1951 г.** *«В воскресенье на водной станции было особенно оживлённо. Здесь проходили соревнования **пловцов**, посвященные Дню физкультурника.*

*После короткой речи председателя ГК по делам ФКиС т. **Флягина**, даётся старт на 100 м для юношей 15-16 лет.*

*После соревнований была проведена товарищеская игра по **водному поло**. Встретились команды **техникума Министерства путей сообщения** и сборная города. Выиграла команда техникума со счётом 4:0. С.**Сорокин**, секретарь соревнований»* [«РК», 25.07.1951].

**1953 г.** *«Всесоюзный день физкультурника. Тысячи любителей спорта пришли на водную станцию и стадионы посмотреть выступления физкультурников.*

*В заключение соревнований была проведена товарищеская игра по **водному поло**. Со счётом 4:2 выиграла первая сборная команда города»* [«РК», 24.07.1953].

Август **1953** г. *«Несколько дней назад состоялись товарищеские состязания по **водному поло**. Этот вид спорта в нашей области за последние 10 лет был незаслуженно забыт. В товарищеских соревнованиях приняли участие 4 команды: гг. Владимира, Гусь-Хрустального, Вязников и Коврова. 1 место заняли спортсмены нашего города (капитан команды А.**Думов**). На 2 месте – команда г.Владимира, на третьем – Гусь-Хрустального. С.**Сорокин**»* [«РК», 16.08.1953].

**1954 г.** *«Сегодня общественность города отмечает Всесоюзный день физкультурника. Большой спортивный праздник начнётся на водной станции ДСО «Металлист» в 11 часов утра выступлениями сильнейших **пловцов**, **гребцов**, соревнованиями по **прыжкам в воду** и **водному поло**»* [«РК», 20.07.1954].

**1959 г.** «

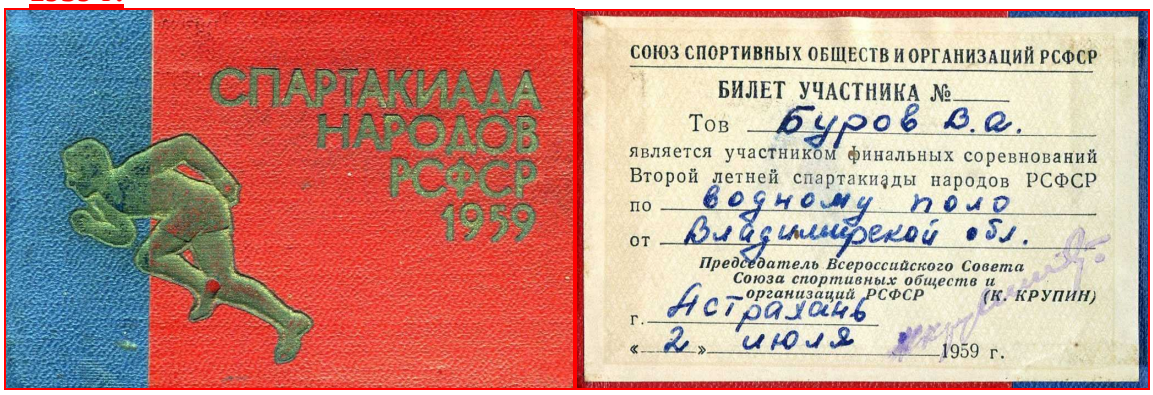


**1960 г.** *«В воскресенье на водной станции были проведены соревнования в честь открытия летнего сезона по **плаванию**, в которых приняли участие школьники и члены **городской секции плавания**. В заключение праздника была проведена товарищеская встреча по **водному поло**. Встретились команды **Дома учителя** и сборная ДСО «**Труд**». Игра закончилась со счётом 9:4 пользу команды ДСО «**Труд**». С.**Сорокин**»* [«РК», 8.06.1960].

Июль **1960** г. *«В этом году по инициативе тренеров по **плаванию** А.М.**Думова** и В.А.**Бурова** после десятилетнего перерыва в городе вновь начались занятия **ватерполистов**. В настоящее время шесть команд предприятий и учебных заведений оспаривают первенство города по **водному поло**. С.**Сорокин**»* [«РК», 17.07.1960].

**1962 г.** *«Широко отмечается День физкультурника любителями водного спорта. На водной станции с 11 часов будут проводиться соревнования **пловцов** на личное первенство. Затем спортсмены примут участие в играх по **водному поло** в зачёт проходящей сейчас 3-й летней спартакиады»* [«РК», 9.08.1962].

Фамилия Кокурин Имя Владимир
Отчество Федорович Год и дата рождения 1943
Место работы (учебы) И.М.Т.
Город Ковров Спортивная организация ИРЗ 9
Вид спорта водное поло
Спортивный разряд второй Личная подпись
Зарегистрирован в коллективе физкультурников организации ИРЗ 9.
Подпись ответственного лица
Добровольное спортивное общество «Труд» ОРГАНИЗАЦИЯ п/я 9

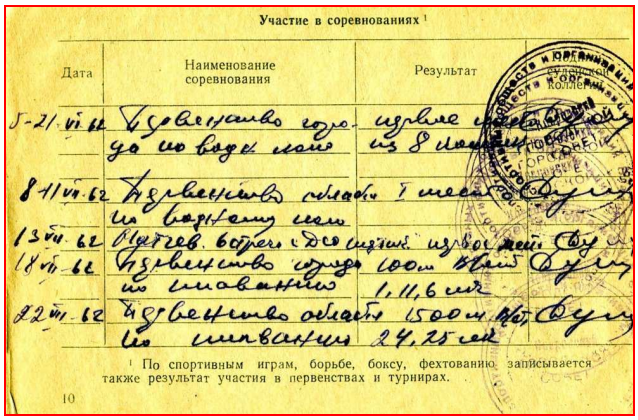
Участие в соревнованиях[1]

| Дата | Наименование соревнования | Результат |
|---|---|---|
| 5-21.VI.62 | Первенство гор. по водн. поло | первое место из 8 команд |
| 8-11.VII.62 | Первенство области по водному поло | |
| 13.VII.62 | Открыт. берег. ДСО сезон. | |
| 18.VII.62 | Первенство города 100 м вольн. по плаванию | 1,11,6 мин |
| 22.VII.62 | Первенство области 1500 м вольн. по плаванию | 24,25 мин |

[1] По спортивным играм, борьбе, боксу, фехтованию записывается также результат участия в первенствах и турнирах.

10

**Зачётная книжка Кокурина Владимира** (из архива Кокурина В.Ф.)

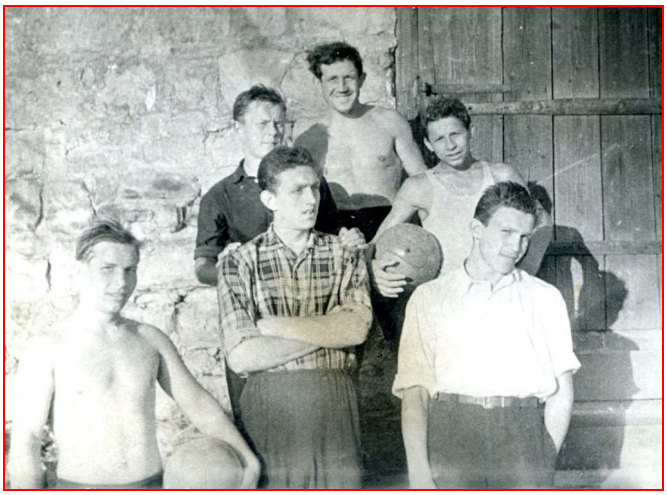

**Команда по водному поло** (Думов Б.С., Кокурин В.Ф.) (фото из архива В.Ф.Кокурина)

**Водное поло в бассейне на Клязьме на водной станции ЗиДа** (фото из архива А.И.Брикова)

**Чемпионы по водному поло** (фото из архива Пашковой Р.Г.)
…, М.**Сафаев**, В.**Буров**, …, **Хахин**, …, В.**Боровский**, В.**Кокурин**

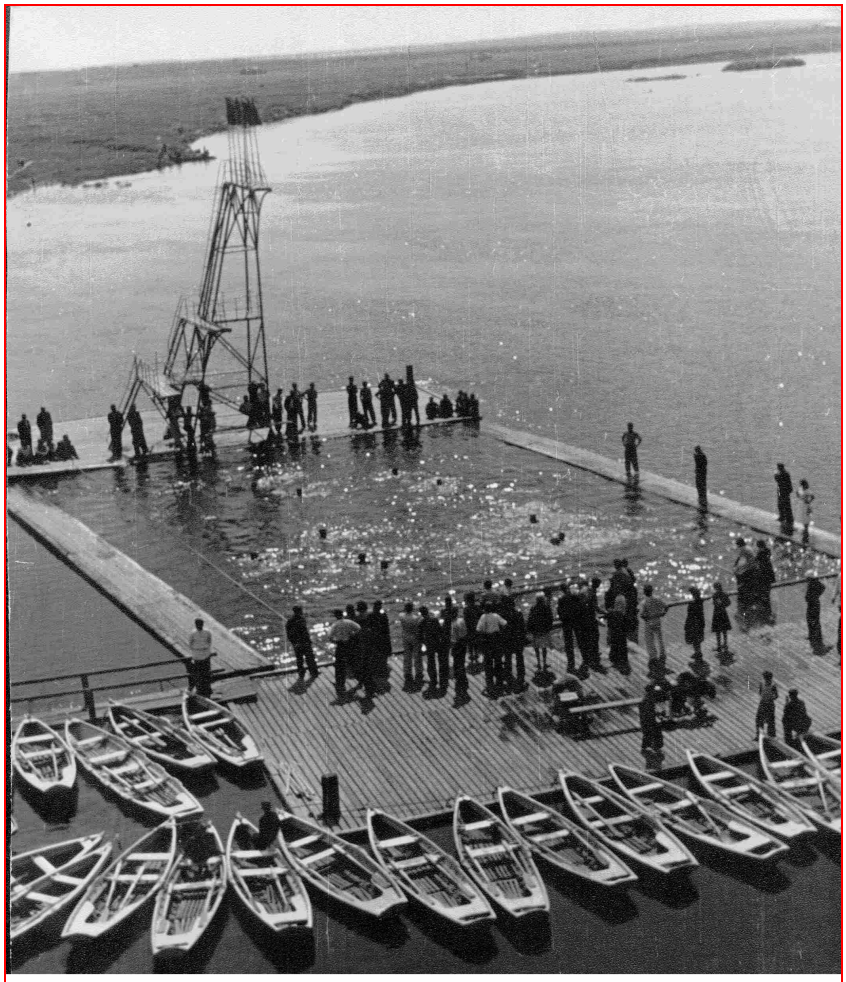

Клязьма. Вышка

**Водное поло на Клязьме**

## 4.1. Водное поло на ЗиДе (…1933 – 1962… гг.)