ГЛАВА 2.4.6.5.
«ПИОНЕРСКИЙ ЛАГЕРЬ «ИСКАТЕЛЬ» КЭМЗ»
(1953 – 2009… гг.)

1953	**1968**	- пионерский лагерь им.И.Кожедуба
1968	**2009…**	- пионерский лагерь «Искатель»

Лагерь «Искатель», 1960 г.
(фото из архива ДДТ)

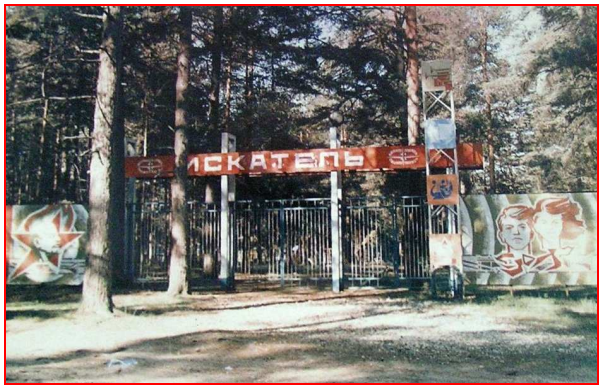

Лагерь «Искатель», 1981 г.
(фото из архива ДДТ)

*«Кончился **1926** г., и надо было намечать план работы на полгода, на три месяца, на месяц. Наметили выезд в лагеря, хотя выезжать было некуда – ребята должны были жить в брезентовых палатках. Всё что намечалось в плане, поручалось старшим пионерам или вожатым звеньев: договориться насчёт палаток, транспорта и т.д.*

Первый пионерский лагерь завода Малеева и Кангина был организован на берегу реки Клязьмы у д.Погост, ребята жили в палатках и делали всё для себя сами» [Куванова (Гонузова) К.И., из архива ДДТ].

1965 г. *«Два дня на дорожках водного бассейна **пионерского лагеря** им.Ивана **Кожедуба** проходили соревнования сильнейших **пловцов** области. 53 спортсмена, представлявшие города Ковров, Владимир и Муром, участвовали в стартах»* [«РК», 30.07.1965].

Физруки лагеря

начальник п/лагеря	начальник п/лагеря	начальник п/лагеря	начальник п/лагеря
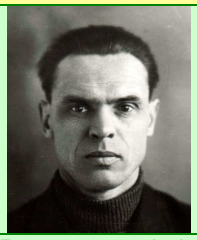			
Вершинин Ф.Ф. (1903-1981)	**Даудо** В.Б. ( )	**Жуков** Н.П. ( )	**Швецов** В.И. ( )

физрук	физрук	физрук	
	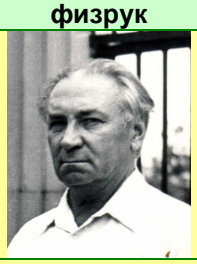		
Домнин ( )	**Седов** В.М. (1922-1995)		
…08.**1971**…	**…1987…**		

Лагерь «**Искатель**»
(фото из архива ДДТ)

Лагерь «**Искатель**»
Физрук – **Большаков** А.П. (фото из ДДТ)

Лагерь «Искатель» - 25 лет
(фото из архива ДДТ)

Лагерь «Искатель» - 25 лет
(фото из архива ДДТ)

Лагерь «Искатель» - 25 лет (фото из архива ДДТ)

Лагерь «Искатель» - 25 лет (фото из арх.ДДТ)

Лагерь «Искатель», **1981** г.
(фото из архива ДДТ)

Лагерь «Искатель», **1981** г.
(фото из архива ДДТ)

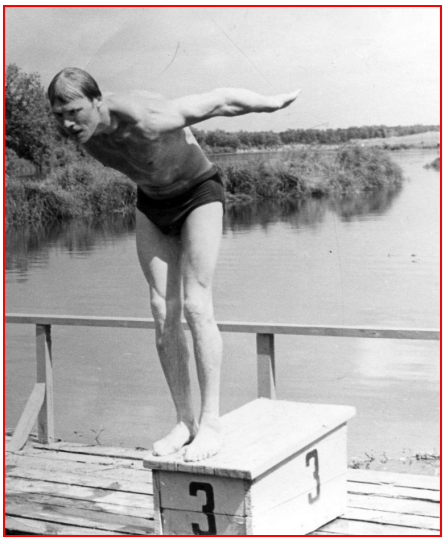

начальник «Освода» пионерского лагеря «Искатель» в 1975-1980 гг. В.Бирюков
(фото от В.Бирюкова)

Лагерь «Искатель», **1981** г.
(фото из архива ДДТ)

Лагерь «Искатель», **1981** г.
(фото из архива ДДТ)