ГЛАВА 2.4.6.4.
«ПИОНЕРСКИЙ ЛАГЕРЬ «БЕЛЬКОВО» КМЗ»

(1953 – 2009… гг.)

1953		- пионерский лагерь «
…1974	**1988…**	- пионерский лагерь «Лесной городок» им. О.Кошевого.

(из архива ДДТ)

Физруки лагеря

начальник п/лагеря	начальник п/лагеря	начальник п/лагеря	начальник п/лагеря
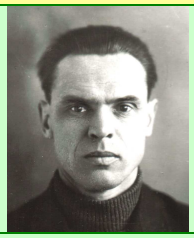			
Вершинин Ф.Ф. (1903-1981)	**Яснов** М.	**Савин** А.А. ( )	**Зенуков** А.Н. (1961)
		1965 – 2005 (40 лет)	**2010 – 2014**…
физрук	**физрук**	**физрук**	**физрук**
	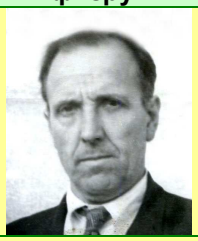		
Винокуров А.А. (1909-1964)	**Борисов** А.А. (1917-1993)	**Прусаков** Г.И. (1918)	**Большаков** А.П. (1918)
…**1953**…	…**1953**…	…**1964 – 1968**…	…**1975 – 1975**…
физрук	**физрук**	**физрук**	**физрук**
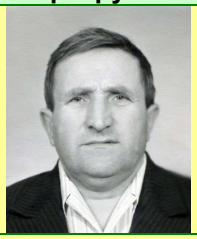			
Думов К.С. (1924-1997)	**Птушкина** Н.И. (1959)	**Крюков** А.В. (1961)	
1984 – 1987, 1995		…**2014 – 2014**…	

В пионерском лагере КМЗ «Бельково»
(А.А.**Винокуров**, **1953** г.)
(фото из архива Дома пионеров)

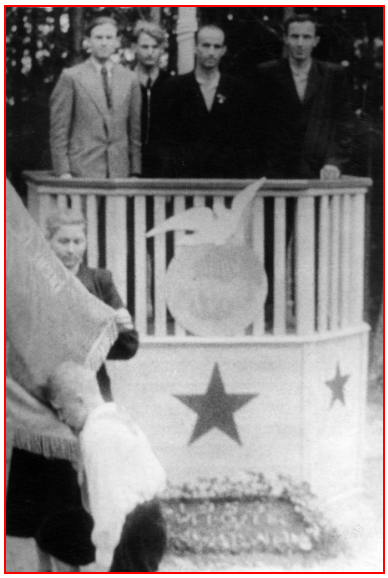

Открытие лагеря «Бельково»,
А.**Винокуров**, **1953** г.
(фото из архива ДДТ)

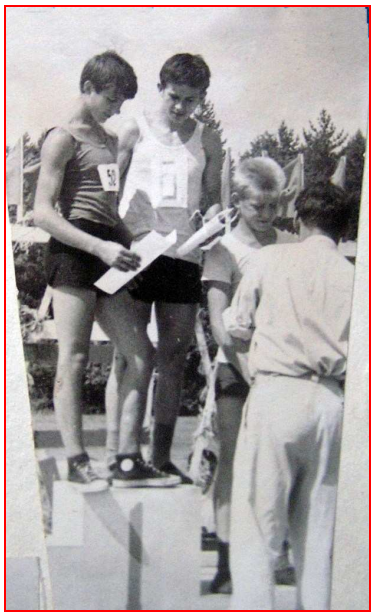

Лагерь «Бельково», 1974 г.
(фото из архива ДДТ)

Лагерь «Бельково», 1974 г.
(фото из архива ДДТ)

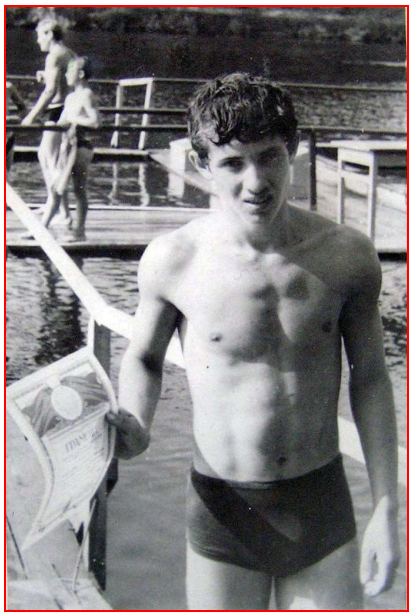

Лагерь «Бельково», 1974 г.
(фото из архива ДДТ)

Лагерь «Бельково», 1974 г.
Физрук – **Ермолаев** В.С. (фото из архива ДДТ)

Лагерь «Бельково», 1974 г.
Физрук – **Сорокин** С.П. (фото из архива ДДТ)

Лагерь «Бельково», **1974** г. (фото из архива ДДТ)

Р.**Саркисов** (дир.КМЗ), **Савин** А. (дир.лагеря)

Лагерь «Бельково», **1988** г.
(фото из архива ДДТ)

Лагерь «Бельково», **1988** г.
(фото из архива ДДТ)

Лагерь «Бельково», **1988** г. (фото из архива ДДТ)

Лагерь «Бельково», **1988** г. (фото из архива ДДТ)

Лагерь «Бельково», **1988** г., спортивная смена по художественной гимнастике
тренер – **Брусова** Е.К. (фото из архива ДДТ)

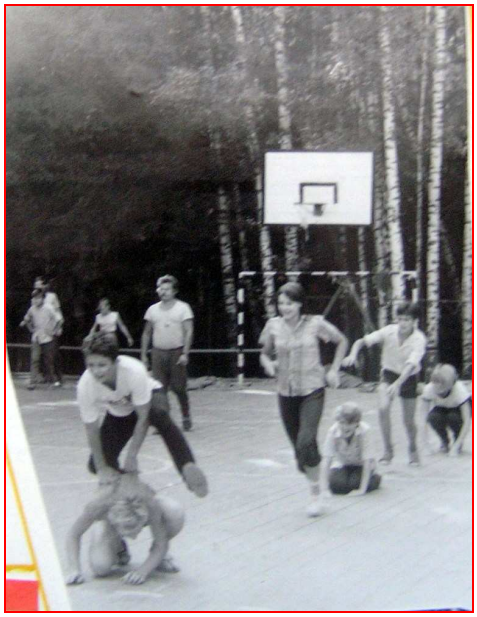
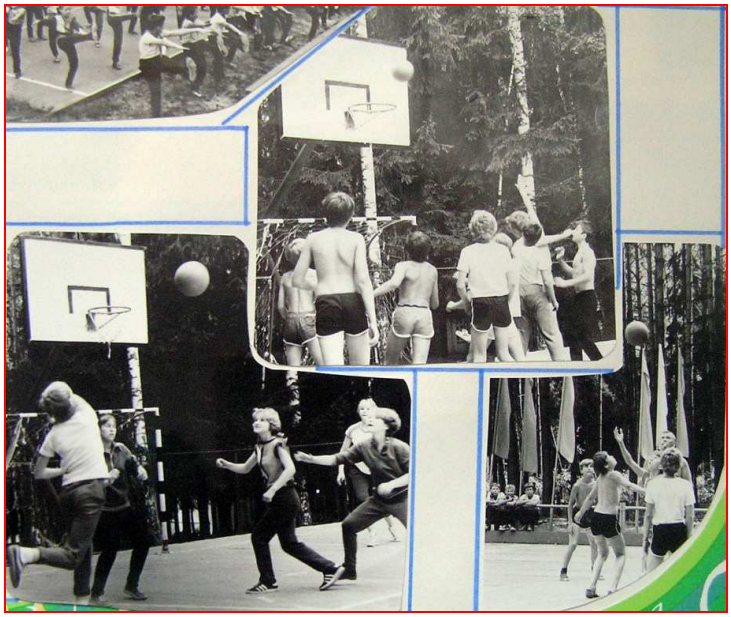

Баскетбол в лагерь «Бельково», **1988** г. (фото из архива ДДТ)

ПРОВЕДЕНО СПОРТИВНЫХ МЕРОПРИЯТИЙ - 29
ПРИНЯЛО УЧАСТИЯ ПО ВИДАМ

Л/АТЛЕТИКА	999
ПЛАВАНИЕ	193
ВОЛЕЙБОЛ	355
ШАХМАТЫ	64
ТУРТЕХНИКА	161
ФУТБОЛ	336
ГОРОДКИ	36
Н. ТЕННИС	156
СТРЕЛЬБА	70
МНОГ. БГТО	686
ВСЕГО	2956

Лагерь «Бельково», **1988** г.
(фото из архива ДДТ)

Лагерь «Бельково», **1988** г.
(фото из архива ДДТ)