ГЛАВА 2.4.6.3.
«ПИОНЕРСКИЙ ЛАГЕРЬ «СУХАНИХА» ЗАВОДА им. В.А.ДЕГТЯРЁВА»
(1936 – 2014… гг.)

1936		- пионерский лагерь

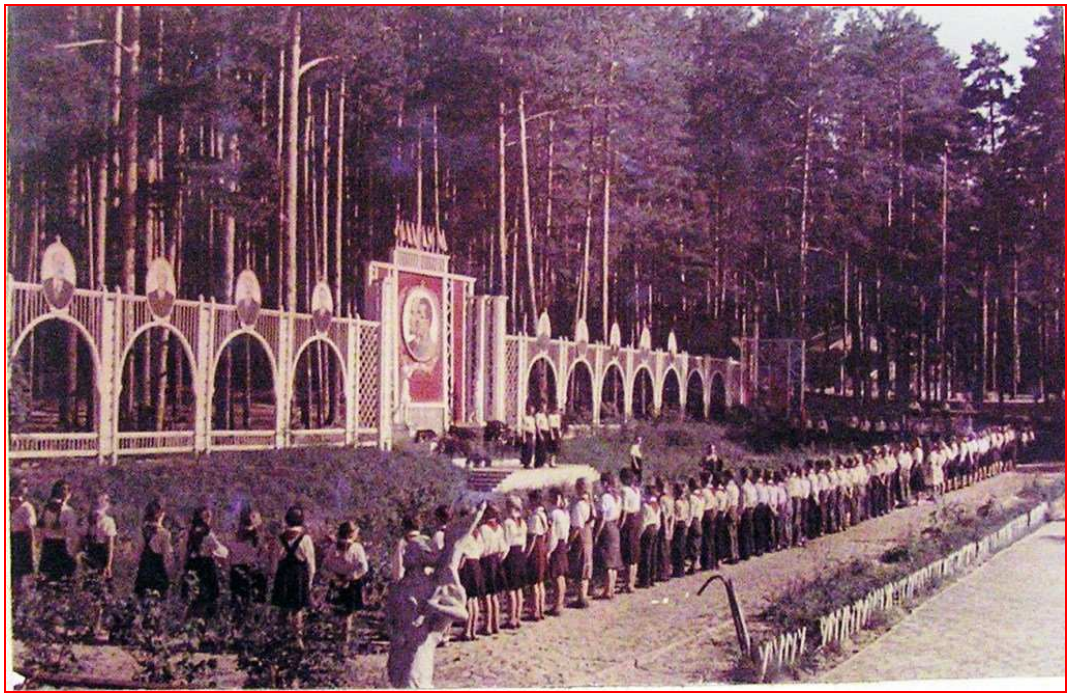

«Партийной, профсоюзной организациями и руководством завода им. Киркиж было вынесено решение – построить специальную дачу под пионерский лагерь (до этого пионерские лагеря вокруг Коврова организовывались в деревенских школах). Большую инициативу в выборе места и постройке лагеря проявили ***Савельев*** *С.В. – директор завода,* ***Малютин*** *С.К. – секретарь комсомольской организации,* ***Мирский*** *И.И. – член родительского комитета школы № 3.*

Было выбрано живописное место на правом берегу реки Клязьмы у д.Суханиха. Павильон, площадки, столовая, электростанция, купальня были быстро построены. В оборудовании инвентарём много помогли жены инженерно-технического персонала – домо-

хозяйки: Савельева А.И., Мирская, Лифанова, и много других, ими всё было закуплено, всё пошито и создан уют в лагере.

Первый год работы в лагере директором был ***Андреев*** *Саша, физкультурником и заместителем директора был Ф.Ф.****Вершинин****. Пионервожатые – Малыгина Катя, Малышева Маруся, Феофанова Женя, Архипова Зоя.*

Пионерские отряды в лагере формировались в школе за неделю. Все родители были знакомы заранее с пионервожатыми. В то время работал с отрядом один пионервожатый. Много было интересного для ребят в лагере. Они любили свой лагерь. Особенно им нравились экскурсии и походы с ночевкой в колхоз. Любили дети и рыбалку в ночь, рыболовов это особенно захватывало. Мы отпускали со старшими детей на рыбалку на три дня; возвращались они с кучей впечатлений, было что написать в стенгазету.

Ни один отряд не сидел на территории лагеря, за исключением дежурных. Каждый отряд шёл на природу с определённой целью: кто изучает, какие деревья растут в нашем крае, кто травы изучает, кто птиц, кто за ягодами, за грибами. С утра заняты были разнообразным трудом; вечером – танцы, игры, песни. Слаженно шла работа пяти отрядов. Жили дружно, обменивались мнением и впечатлениями проведенного дня, усталости не чувствовали. После целого дня работы с детьми мы подолгу беседовали, чтобы лучше продумать следующий день, как лучше занять детей. Хотелось выйти и в число лучших организаций детского коллектива пионерских лагерей города. Я работала два года в лагере Суханиха (1936-1937 гг.)» [Воробьёва Е.Н., из архива ДДТ].

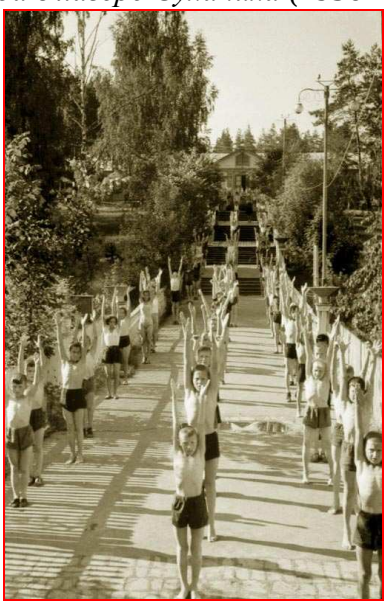

Утренняя зарядка (пионерский лагерь «Суханиха»)

Директоры и физруки п/лагеря «Суханиха»

начальник п/лагеря	начальник п/лагеря	начальник п/лагеря	начальник п/лагеря
Андреев Ал-р Павл. ( )	**Кузьмин** Юрий Петр. ( )	**Радченко** А.И. (1925)	**Дружков** Ал-й Семён. ( )
1936 – 1936…	**1947 – 1947**…	**1958 – 1958**…	**1960 – 1960**…

начальник п/лагеря	начальник п/лагеря	начальник п/лагеря	начальник ДОЛ
Королёв Ал-р Григ. ( )	**Захаров** Евг. Ник. ( )	**Карягин** Ник. Иван. ( )	**Ветров** Влад. Ал-й-ч ( )
1970 – 1972…	**1979 – 1979**…	**1988 – 1988**…	**1995 – 1995**…

начальник ДОЛ	начальник ДОЛ		
Зенуков А.Н. (1961)	**Циглов** Ал-р Серг. (1983)		
2003 – 2010	**2010 – 2014…**		
физрук	**физрук**	**физрук**	**физрук**
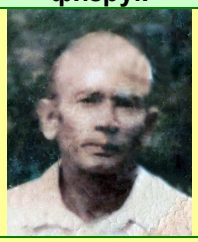		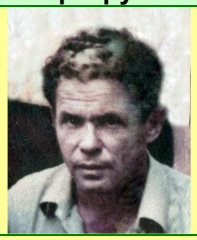	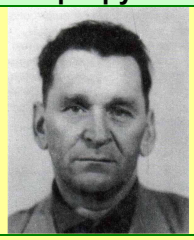
Прусаков Г.И. (1918)	**Винокуров** А.А. (1909-1964)	**Котёлкин** В.М. (1928)	**Нестеров** И.А. (1922-1992)
…**1946 – 1950**…, …**69**…, …**71 – 72**…, …**1975**…, …**1977**…	…**1954 – 1954**…	…**1960**…, …**1963**…	…**1961…, …1963**…
физрук	**физрук**	**руководитель ФК**	**физрук**
	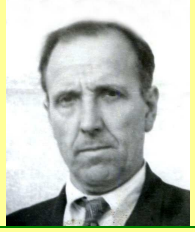		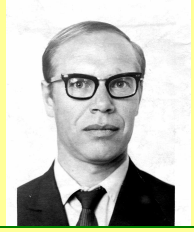
Лосев А.И. (1933-2000)	**Борисов** А.А. (1917-1993)	**Евстифеев** В.Н. (1941)	**Копытов** Е.А. (1938)
…**1965**…	…**1969**…, …**71 – 1972**…	…**1975 – 1976**…	…**1976**…
физрук	**физрук**	**руководитель ФК**	**физрук**
Королёв М.А. (1964)			
…**2003**…			

ПИОНЕР!
При отправлении в пионер-лагерь необходимо иметь при себе следующие вещи:

1. Пальто 1
2. Ботинки и галоши 1
3. Фуражка 1
4. Теплый шетник 1
5. Чулки 2 пары
6. Майки и трусики 2 пары
7. Верхние рубашки 2
8. Пижама 1
9. Нижние платки 2—3 шт.
10. Носки 2 пары
11. Тапочки 1
12. Полотенце 2
13. Ремешок или мешок 1
14. Тетрадь-блокнот 1
15. Карандаш 1
16. Книгу 1
17. Флягу или бутылку 1
18. Галстук 1.
19. Зубная щетка и зубной порошок
20. Чемодан для вещей 1

06013

В борьбе за дело Ленина—Сталина будь готов!
Заводской комитет профсоюза ордена Ленина и ордена Трудового Красного Знамени завода им. Кирова

ПУТЕВКА
№ 823
в пионерские лагеря
(общего типа с 21 дн. пребыванием)
ПРИ ДЕРЕВНЕ
СУХАНИХЕ
На срок: с 29 по 21
1946 год.

Физрук – Прусаков Г.И. (**1947** г.)
(фото из архива п/лагеря)

В пионерском лагере ЗиД «Суханиха» (фото из архива Дома пионеров)

Физрук – Прусаков Г.И. (п/лагерь «Суханиха», ЗиД (**1947** г.) (фото из архива п/лагеря)

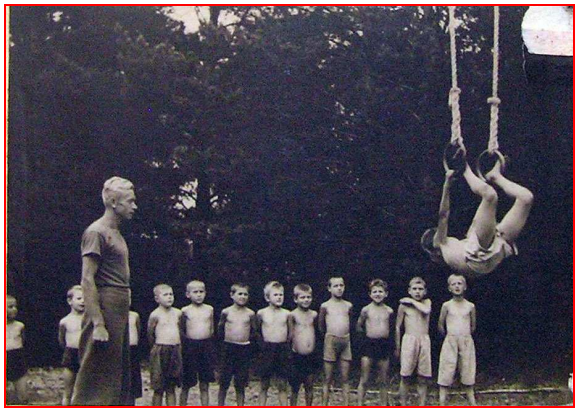

Физрук – Прусаков Г.И. (п/лагерь «Суханиха», ЗиД (**1947** г.) (фото из архива п/лагеря)

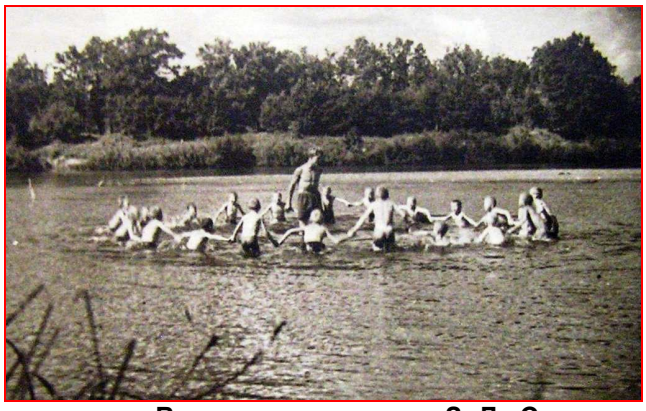

В пионерском лагере ЗиД «Суханиха» (**1947** г.) (фото из архива п/лагеря)

В пионерском лагере ЗиД «Суханиха» (**1947** г.) (фото из архива п/лагеря)

Показательные выступления А.Мясникова (п/л «Суханиха, **1949** г.)
(фото из архива Ю.Н.Гусева)

1950 г. «

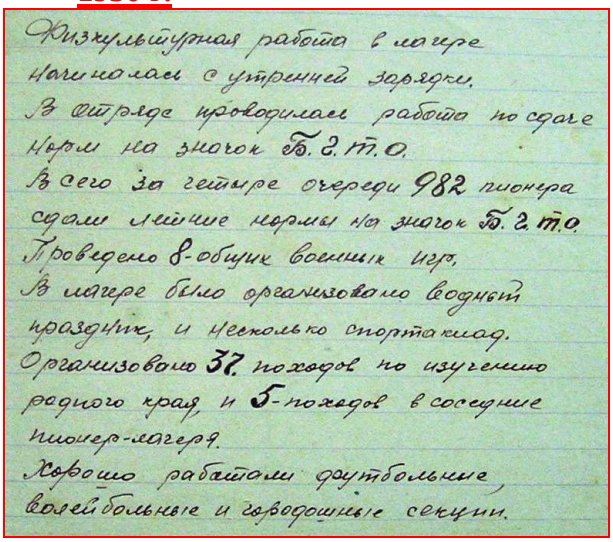

Физкультурная работа в лагере начиналась с утренней зарядки.
В отряде проводилась работа по сдаче норм на значок Б.Г.Т.О.
Всего за четыре очереди 982 пионера сдали летние нормы на значок Б.Г.Т.О.
Проведено 8-общих военных игр.
В лагере было организовано водный праздник, и несколько спортакиад.
Организовано 37 походов по изучению родного края, и 5-походов в соседние пионер-лагеря.
Хорошо работали футбольные, волейбольные и городошные секции.

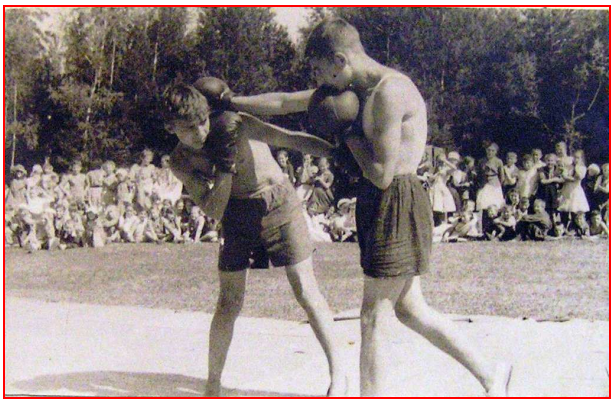

В пионерском лагере ЗиД «Суханиха»
(**1950** г.) (фото из архива п/лагеря)

1952 г.

В пионерском лагере «Суханиха» (**1952** г.) **В пионерском лагере «Суханиха»** (**1953** г.)

(фото из архива п/лагеря)

Шахматно-шашечные турниры и встречи в пионерском лагере «Суханиха», 1953 г.

(фото из архива п/лагеря)

6-го июня 1953 года широко и гостеприимно открылись двери пионерского лагеря имени Дегтярева, где дети получили замечательный отдых, укрепили свое здоровье, пополнили свои знания, подготовились к новому учебному году.

За летний период в пионерском лагере отдохнуло

1439

человек

6-го июня 1954 года широко и гостеприимно открылись двери пионерского лагеря имени В. А. Дегтярева, где дети получили замечательный отдых, укрепили свое здоровье, пополнили свои знания, подготовились к новому учебному году.

За летний период в пионерском лагере отдохнуло

1788

человек

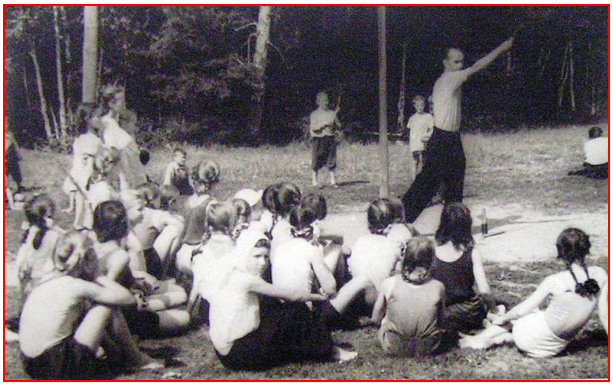

Физрук Винокуров А.А. в пионерском лагере «Суханиха» (**1954** г.)

(фото из архива п/лагеря)

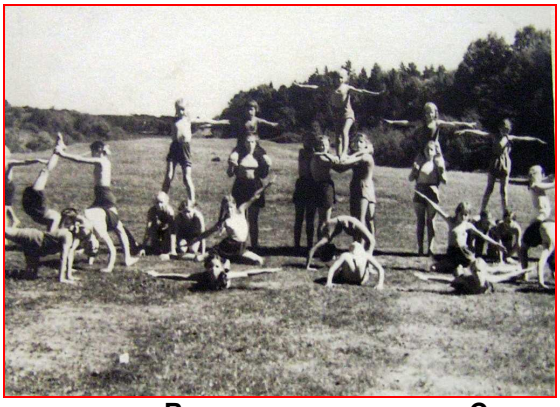

В пионерском лагере «Суханиха» (**1954** г.) (фото из архива п/лагеря)

1961 г.

Походы в пионерском лагере «Суханиха» (**1961** г.)
(фото из архива п/лагеря)

1963 г.

Авиамоделисты и судомоделисты в пионерском лагере «Суханиха» (**1963** г.)
(фото из архива п/лагеря)

Спартакиада (1963 г.) (фото из архива п/лагеря)

Лагерь «Суханиха», 1963 г. **Физрук – В.М.Котёлкин** (фото из архива п/лагеря)

Лагерь «Суханиха», 1965 г. **Физрук – А.И.Лосев** (фото из архива Лосева А.И.)

1968 г.

Лагерь «Суханиха», 1968 г. (фото из архива п/лагеря)

1969 г.

Спартакиада (п/лагерь «Суханиха», физрук – **Прусаков** Г.И., 1969 г.) (фото из архива п/лагеря)

1971 г.

п/лагерь «Суханиха», физрук – **Борисов** А.А. (**1971** г.) (фото из архива п/лагеря)

1972 г.

Лагерь «Суханиха» (1972 г.) **Физруки – Борисов А.А. и Прусаков Г.И.** (фото из архива п/лагеря)

1982 г.

Лагерь «Суханиха», **1982** г. (фото из архива ДДТ)

Лагерь «Суханиха», **1982** г. (фото из архива ДДТ)

1986 г.

2003 г.

Главный судья М.Королёв на открытии Спартакиады лагерей (2003 г.)
(фото из архива А.Зайцева)

Зав.ОФКиС Н.Морковкин и предс.Совета ветеранов ФКиС В.И.Бриков награждают победителей Спартакиады (2003 г.)
(фото из архива А.Зайцева)

На трибуне (2003 г.)
(фото из архива А.Зайцева)

Первенство по наст.теннису (2002 г.)
(фото из архива А.Зайцева)