Школа № 6
(железнодорожная)
(…1912 – 1994 гг.)

…1912		- школа № 6
…1953		- школа № 6 (железнодорожная) каменная.
08.1962	**1994**	- школа №6 (железнодорожная). Произошло слияние двух железнодорожных школ в одну. Присоединили ж/д школу №7.
1.09.1994		- реорганизация средней школы №6 Горьковской железной дороги в среднюю школу №24 г.Коврова.

Учителя физкультуры

Кузмичев И.Ф. (1914-2001)	**Зотов** ( )	**Горностаев** И.И. (1918)	**Грознова** А.А. (1922)
после войны	…04.**1948**…	…10.**1951**-05.**1953** – **1964** ?…	1949-1951, 1954-**1966**
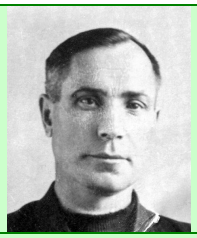			
Мятов И.М. (1920-1976)	**Турыгина** Ф.И. (1935)	**Шельменкин** В.В. (1952?-2007?)	**Шульгин** Ю.В. (1962)
1958 – 11.**1974**…	1.09.**1966**-1.07.**1990**	**…1980 – 1990…**	**1993 – 1998**

1948 г. *«25-26 марта **1948** г. проходили городские соревнования по **гимнастике**, в которых участвовали 16 мужчин, 6 юношей, 14 мальчиков, 3 женщины, 32 девушки и 39 девочек… Места команд у девушек – 1 место завоевала **школа №2**, второе – **педучилище**; у девочек на 1 месте – **школа №4**, на втором – **школа №6**»* [«РК», 2.04.1948].

Март **1948** г. *«В прошедших городских соревнованиях по **гимнастике** участвовало 110 спортсменов. Такое количество участников в гимнастических соревнованиях в Коврове впервые, но это совсем немного. От самого крупного спортобщества – **ДСО завода им.Киркиж** участвовало всего 6 человек. За подготовку и участие в городских соревнованиях тт. **Успенскому** и **Большакову** (педучилище), **Винокурову** (школа №2), **Седову** (школа №4) и **Зотову** (**железнодорожная школа №6**) объявлены благодарности. Участники соревнований, занявшие ведущие места по всем группам, и команды награждены ГК ФКиС грамотами. С.**Никитин**, предс. ГК ФКиС»* [«РК», 4.04.1948].

Июль **1948** г. *«Преподаватели отделения гимнастики ДСШ много вложили любовного труда в воспитание гимнастов, и это сказывается и в том, что **школа №6** на гимнастических железнодорожных соревнованиях, проводимых во Владимире в начале июля (1948), заняла 1 и 3 места»* [«РК», 17.07.1948].

А.И.**Бриков**, окончивший среднюю железнодорожную школу № 6 (ныне - № 24), вспоминает: *«В школе мы очень уважали учителя физкультуры Ивана Ивановича **Горностаева**. Отличный гимнаст, его яркие показательные выступления в ДК им.Ленина восхищали всех. Под его руководством сборная команда успешно выступала на школьном первенстве Горьковской железной дороги, побеждали в плавании и лёгкой атлетике...»* [«ЗТ», 11.03.2008].

1958 г. *«В **1958** г. в железнодорожную школу № 6 пришёл Иван Михайлович **Мятов.** И вот с тех пор занимается с ребятами. Много мальчишек и девчонок через его руки прошло. Пришлось и секции организовывать, и новые виды спорта культивировать. Баскетбол и волейбол, например, настольный теннис. Каждый год юные спортсмены в эстафетах участвуют»* [«ЗТ», 2.12.1967, В.Истаров].

1966 г. *«Закончить строительство комплексных спортплощадок в школах №№4, 5, 11, 14 и **железнодорожной школе № 6**»* [«ЗТ», 27.10.1966].

1977 г.

Учителя физической культуры школы №6 (1977 г.) (фото из архива Ф.И.Турыгиной)

1979 г.

На лыжных соревнованиях (24.02.**1979**)
(фото из архива Ф.И.Турыгиной)

После городской эстафеты (9.05.**1981**)
(фото из архива Ф.И.Турыгиной)

1980 г.

После турслёта (май **1980** г.) (фото из архива Ф.И.Турыгиной)

1989 г. *«А.Логинов в этом году в чемпионате школьников не участвовал, но и без него состав подобрался солидный: 3 перворазрядника, 3 второразрядника и 16 ребят с третьим разрядом. Они сражались V туров по «швейцарке» в ДК «Современник». Чемпионом стал пятиклассник из* ***15-й школы*** *Серёжа Фадеев – 7 очков. Столько же у восьмиклассника из* ***14-й*** *Дениса Иванова, но хуже коэффициент. Весь турнир лидировал Леша Нарышкин (****шк. №19****), победил он и Фадеева, но поражение в последнем туре отодвинуло его на 3 место – 6,5 очка. В чемпионате хорошо зарекомендовали себя Володя Рожков, Валера Матанкин (оба из* ***6-й школы****) и Серёжа Козлов (шк. №15), они выполнили нормы 2-го разряда. В.Поляков»* [«ЗТ», 24.03.1989].

В школе №6 учились:
Бриков Александр (1939) (…1952-1956), «Отличник ФКиС» и т.д.,
Пашкова Руфина (1940) (1951-1954), чемпионка города и области по плаванию,
Фёдоров Александр (1953) (1961-1971), преподаватель физвоспитания в ТУ №2 и т.д.

«***Путь в большой спорт они начинали с обычных уроков физкультуры и со школьных спортивных секций***» [Серукова Т.А.].