ГЛАВА 2.3.2.5. «УВД г. КОВРОВА»
(…1984 – 2012… гг.)

Данная глава посвящена истории спорта в Ковровской милиции.

Содержание

1. УВД г.Коврова.
2. Руководители спорта в УВД.
3. Историческая хронология спорта в УВД.
4. Спортивная материально-техническая база в УВД.
5. Спортивные секции и дисциплины в УВД.
6. Тренерский коллектив в УВД.
7. Спортивные достижения УВД.
8. Лучшие спортсмены УВД.
9. Что с ФКиС в УВД сейчас?

****

1. УВД г.Коврова

		ОВД г.Коврова
…2008	**2010…**	УВД г.Коврова
…2012	**2012…**	ММ «Ковровский»

2. Руководители спорта в УВД г.Коврова

	инструктор физподготовки			
	Щеткин С. ( ) …09.1988-03.1989…	 **Шалов** А.В. (1951?-**2000**) …1994-1998	 **Ляпин** А.Б. (1971) 1998-2000	 **Ершов** П.В. ( ) 2000-2006
 Ярков А.В. (1972) 2006-2016…				

3. Историческая хронология спорта в УВД г.Коврова

Середина 1920-х гг. *«К середине **1920-х гг.** в Коврове существовало около десятка достаточно сильных, имеющих своих болельщиков команд. Кроме знаменитой «**Волны**» были **ЗКФ** (заведенская команда футболистов), «**Пулька**» (команда рабочего посёлка инструментального завода, ныне АО «ЗиД»), «**Основа**» (фабрика им.Абельмана), «**Чугунка**» (ж/д узел), «**Гарнизон**» (воинская часть), «**Гимнаст**» (городской спортивный кружок), **КУМ** (**ковровская уездная милиция**) и ещё несколько менее значимых футбольных «единиц»* [«ЗТ», 25.12.1996, В.Истаров].

1928 г. *«В **1928** г. пришёл я в команду «**Текстильщик**», которая защищала честь **фабрики им.Абельмана**. Проработаешь, бывало, положенное на производстве и спешишь на матчи с командами города. А было их немало: на нынешнем **заводе им. Дегтярёва** и нашей **фабрике** – по две, три – на **экскаваторном заводе** (назывались они «**Ленинцы**»), организовалась и команда «**Динамо**». Играли на «Долине», гоняли мяч с горы да в гору, но каждый матч проходил торжественно, с оркестром и превращался в настоящее массовое гуляние. Лавочек не хватало, и зрители приходили со своими стульями и скамейками, а то и просто сидели на траве. И.**Круглов**, житель ул.Никонова»* [«ЗТ», 15.07.1980].

1948 г. *«Очередную игру на первенство города по **футболу** провели команды **завода Станкостроения** и «**Динамо**». Игра проходила при явном преимуществе станкостроителей и закончилась со счётом 8:4 в их пользу. Следует отметить, что проходящий розыгрыш по футболу – большое событие в спортивной жизни города. Л.Тараканов»* [«РК», 18.07.1948].

1949 г. *«Два матча провела на днях 1-я **футбольная** команда хозяев стадиона с командами спортобществ города «**Спартак**» (2:1) и «**Динамо**» (2:1). Победительницу тренирует старый футболист С.**Сергеев**»* [«РК», 12.06.1949].

1984 г.

1-й справа гл. судья соревнований – В.В.Рожков (стадион «Авангард», 23.08.84 г.)
(фото из архива Гарова А.И.)

Команда Ковровского ГОВД
(стадион «Авангард», 23.08.**1984** г.)
(фото из архива Гарова А.И.)

Награждается капитан команды ЛОВД на станции Ковров Е.Пантелеев
(фото из архива Гарова А.И.)

(фото из архива Гарова А.И.)

1990 г. *«Городская федерация **футбола** подвела итоги летнего первенства города среди коллективов физкультуры, в котором приняли участие 12 команд.*

*1 место среди взрослых заняла «**Звезда**» КМЗ (тренер М.Щетков). 2 место у «**Динамо**» (тренер-общественник Э.Киреев), 3 место у команды «**Вымпел**» КЭМЗ завода (тренер А.Максимов)… С.Никонов, предс.федерации футбола»* [«ЗТ», 14.12.1990].

2010 г. *«Традиционно во Владимирской области в системе ОВД проводится ежегодная Спартакиада по **служебно-прикладным видам спорта**. Каждый её этап посвящён памяти сотрудников милиции, погибших на боевом посту. Команда Ковровского УВД по праву считается лидером этих соревнований и на протяжении многих лет в спортивном «бою» доказывает своё превосходство.*

***2010** год не стал исключением. Спартакиаду, посвящённую 65-летию Победы в Великой Отечественной войне наши милиционеры выиграли с большим преимуществом от ближайших соперников.*

*Спартакиада не разовое соревнование, она стартует в январе каждого года и длится до конца декабря. Каждый её этап, – а их, как правило, 11, - это отдельное состязание. Не успели члены команды отдохнуть от первого вида спорта, например стрельбы, а через пару-тройку недель уже плавание – пора начинать готовиться, тренироваться. Кроме того, просто так в сборную УВД не попасть, для этого надо на внутренних соревнованиях показать достойный результат. Так что у ковровских милиционеров-спортсменов времени на отдых и расслабление маловато. Что касается спортсменов, защищающих честь нашего УВД, то они обычные милиционеры, от рядовых до подполковников. Просто с детства каждый из них занимался каким-либо видом спорта и с возрастом тяги к здоровому образу жизни не потерял. Всего в составе команды порядка 20-ти милиционеров и ежегодно состав команды претерпевает небольшие изменения: кто-то меняет работу, на их место прибывают новички. Кстати, капитан и тренер команды подполковник Александр **Ярков** с радостью отмечает, что в последнее время все соискатели на вакансии в УВД очень спортивные. Значит, у команды ковровского УВД есть все шансы удержать звание лидера.*

*Естественно, все 20 спортсменов на каждый этап не ездят. Борцы участвуют в этапе «самбо», пловцы, соответственно, представляют команду в этапе «плавание». Но имеются в команде и старожилы-универсалы – С.**Федосов**, А.**Кураев**, А.**Ярков**, А.**Ляпин**, С.**Новожилов**. Эти ребята как палочки-выручалочки. Могут и стрельнуть, и на лопатки соперника уложить, и проплыть, и на лыжах эстафету пробежать»* [«КВ», 1.02.2011].

«По результатам всех этапов соревнований наша команда заняла 1 место среди всех УВД. Недавно начальник УВД по Владимирской области генерал-майор милиции А.Голубцов поздравил начальника милиции Г.Моисеева и вручил ему кубок чемпионов. Подобных «трофеев» на стене почёта УВД уже четыре. Ведь, начиная с 2006 года, команда нашего УВД – лидер соревнований. «Золото» на «серебро» милиционеры меняли лишь в 2009 г.» [«КВ», 1.02.2011].

2010 г. *«Спартакиада УВД-**2011** по служебно-прикладным видам спорта уже стартовала. Первое «золото» по **самбо** в кармане у нашей команды, В личном зачёте С.**Гусев** и А. **Гудылин** стали лучшими в своих весовых категориях, Д.**Семёнов** – третьим. В общекомандном зачёте команда УВД Коврова заняла 1 место. По результатам соревнований старшие сержанты С. Гусев и А. Гудылин отобраны в сборную команду области. В начале февраля они отправятся в город Анапа, где пройдёт чемпионат МВД»* [«КВ», 1.02.2011].

4. Материально-техническая база спорта в УВД г.Коврова

Тренажёрный зал УВД

5. Спортивные секции и дисциплины в УВД г.Коврова

5.1 Гиревой спорт в УВД

*«В личном зачёте **гиревого спорта** не оказалось равных нашему сотруднику ДПС, потомственному гиревику К.**Жерихову**. В своей весовой категории он третий год подряд показывает лучший результат. А.**Буряков** (отдел лицензионно-разрешительной работы) в своем весе показал 2-й результат. В командном зачёте наши милиционеры стали вторыми»* [«КВ», 1.02.2011].

5.2 Зимнее служебное двоеборье

*«**Зимнее служебное двоеборье** проводится в два дня: первый – лыжная гонка, второй – стрельба из боевого оружия. В абсолютном первенстве капитан команды А.**Ярков** показал 3-й результат. На этом этапе новичок ковровской команды А.**Кураев** был отобран на чемпионат МВД России. А в целом команда показала 2-й результат, уступив лишь основным своим соперникам-милиционерам из Александрова»* [«КВ», 1.02.2011].

5.3 Летний служебный биатлон

*«**Летний служебный биатлон** с 1997 г. проводится в Коврове. И нашей команде в этих соревнованиях равных нет. А.**Ярков** среди ветеранов занял 3 место, на «отлично» пробежали А.**Ляпин**, С.**Новожилов** и А.**Кураев**. Наша команда «привезла» ближайшим соперникам около 3-х минут и традиционно заняла 1 место»* [«КВ», 1.02.2011].

5.4 Милицийский кросс

*«В **милицейском кроссе** в Камешкове команда нашего УВД стала первой. Хорошие личные результаты показали Е.Леонтьева, А.Кураев и С.Федосов»* [«КВ», 1.02.2011].

5.5 Плавание в УВД

*«В этом году (2010) в список единоборств внесли **плавание**. Подобрать в команду пловцов получилось благодаря директору плавательного бассейна. Он выделил милиционерам время на проведение внутренних соревнований, а потом разрешал ребятам готовиться в бассейне. С.**Сотников** (ОБЭП), С.**Судаков** (ДПС) и Е.**Мануйлов** (ОБО) завоевали нашей команде «бронзу». А.**Ляпин** показал 2-й результат в личном зачёте»* [«КВ», 1.02.2011].

5.6 Полоса препятствий

*«**Полосу препятствий со стрельбой** преодолевали в Александрове. На них не оказалось равных нашему С.**Федосову**. Он показал лучший результат и был отобран на чем-*

пионат МВД. В Анапе из 70-ти регионов команда Владимирской области стала 4-й» [«КВ», 1.02.2011].

5.7 Рукопашный бой в УВД

*«Этап, посвящённый **рукопашному бою**, проходил в Вязниках. Чемпионом в своём весе стал представитель Ковровского УВД (ППС) С.**Шестаков**»* [«КВ», 1.02.2011].

5.8 Самбо в УВД

*«Спартакиаду-**2010** открывало соревнование по борьбе **самбо**. Оно проводилось в селе Павловское Суздальского района. Большинство спортсменов нашей команды, кто в прошлом, кто в настоящем, воспитанники Ковровской школы борьбы. Поэтому о «серебре» даже не думали, ехали за «золотом». И завоевали»* [«КВ», 1.02.2011].

5.9 Стрельба из боевого оружия

*«Соревнования **по стрельбе из боевого оружия** проводились во Владимире. В личном зачёте в стрельбе из автомата и пистолета М.**Ваганов** занял 2 место. С.**Федосов** показал 4-й результат»* [«КВ», 1.02.2011].

5.10 Стрельба из пистолета Макарова

*«В **стрельбе из пистолета Макарова**, которая проходила в Муроме в канун Дня милиции, наши спортсмены, похоже, расслабились и заняли лишь 5 место. Хотя в личном зачёте Сергей Федосов стал абсолютным чемпионом, обойдя в стрельбе мастера спорта»* [«КВ», 1.02.2011].

5.11 Футбол в УВД

6. Тренерский коллектив УВД г.Коврова

инструктор физкультуры Ковровского отд. НКВД		инструктор по физподготовке УВД г.Коврова
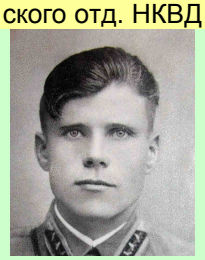 **Французов** А.Г. (1916-1945)		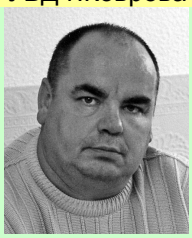 **Рыбин** С.М. (1954-2012) **2002 – 2003**…

7. Спортивные достижения УВД г.Коврова

7.1. Достижения в сфере физической культуры

7.2. Достижения в сфере массового спорта

2011 г. Чемпионы области

7.3. Достижения в сфере спорта высших достижений

2008 г. Федосов С.А. – чемпион МВД РФ по стрельбе из боевого оружия (2008).

2011 г. Федосов С.А., Кураев А.Ю. – чемпионы МВД РФ по преодолению полосы препятствий со стрельбой (2011).

2012 г. Ярков В.В. – 2-х кратный серебряный призёр МВД РФ: лыжное служебное двоеборье (лыжи и стрельба отдельно, Дёмино), летний служебный биатлон (Владимир).

Спортивная жизнь УВД

СПОРТ
СПОРТИВНОЕ ОБЩЕСТВО
"ДИНАМО"
Главная государственная задача - совершенствовать физическую подготовку сотрудников правопорядка, развитие служебно-прикладных видов спорта.
ГРАМОТА
ДИПЛОМ

1 МЕСТО

ПОЧЕТНАЯ ГРАМОТА
АДМИНИСТРАЦИЯ ГОРОДА КОВРОВА
НАГРАЖДАЕТ
Межмуниципальный отдел министерства внутренних дел Российской Федерации «Ковровский»
За высокие спортивные достижения, пропаганду служебно-прикладных видов спорта и здорового образа жизни
Глава города
В.Р. КАУРОВ
июнь 2012 года

3 МЕСТО
СПАРТАКИАДА

МИНИСТЕРСТВО ВНУТРЕННИХ ДЕЛ РОССИЙСКОЙ ФЕДЕРАЦИИ

ПОЧЕТНАЯ ГРАМОТА

Награждается

Подполковник милиции
ЯРКОВ Александр Вадимович

За большой вклад в развитие служебно-прикладных видов спорта в системе Министерства внутренних дел Российской Федерации и активное участие в организации и проведении спортивных мероприятий

Министр
генерал армии
Приказ № 450л/с от 8 мая 2010 г.

Р. Нургалиев

БЛАГОДАРНОСТЬ

МИНИСТРА
ВНУТРЕННИХ ДЕЛ
РОССИЙСКОЙ ФЕДЕРАЦИИ

Подполковнику милиции
ЯРКОВУ
Александру Владимировичу

За большой вклад в развитие служебно-прикладных видов спорта и активное участие в организации и проведении спортивных мероприятий в системе МВД России

Министр
генерал армии
Приказ № 835л/с
от 18 июля 2011 года

Р. Нургалиев

8. Лучшие спортсмены УВД г.Коврова

	Ляпин А.Б. (1971) МС РФ по полиатлону	**Ярков** А.В. (1972) 2-х кратный серебряный призёр МВД РФ – лыжное служебное двоеборье (2012), летний служебный биатлон (2012).	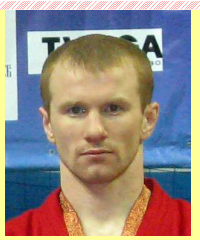 **Гусев** С. (1982) МС РФ по самбо	**Гудылин** А. (1985) МС РФ по самбо

Федосов С.А. (1983) 2-х кратный чемпион МВД РФ – по стрельбе из боевого оружия (2008), полоса препятствий со стрельбой (2011)	**Кураев** А. (1987) чемпион МВД РФ (полоса препятствий со стрельбой, 2011), МСМК РФ по полиатлону

9. Что с ФКиС в УВД г.Коврова сейчас?

…, А.Ляпин, …
…, А.Кураев, А.Ярков, С.Новожилов
(фото из архива «ЗТ»)

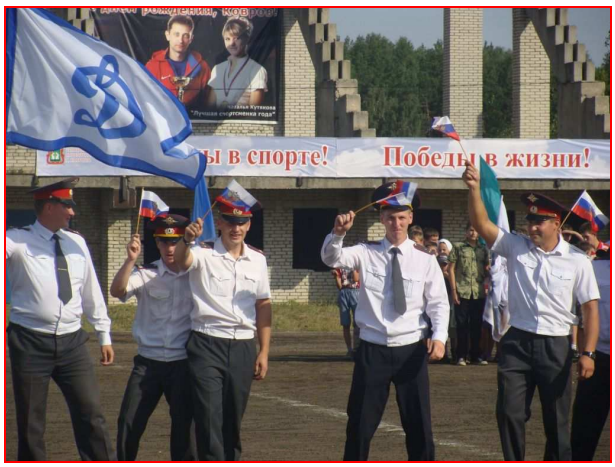

2011 г. (фото Е.Проскурова)

С.Федосов (фото из архива «ЗТ»)

Участницы соревнований Л.Давыдова и Е.Мухина

Рецензенты данной главы:

Ярков А.В.:
«……».