ГЛАВА 2.1.2.10. «МУ СК «ВЫМПЕЛ»
(1994 – 2017… гг.)

Содержание

1. МУСК «Вымпел».
2. Руководители МУСК «Вымпел».
3. Историческая хронология МУСК «Вымпел».
4. Материально-техническая база МУСК «Вымпел».
5. Спортивные секции МУСК «Вымпел».
6. Тренерский коллектив МУСК «Вымпел».
7. Спортивные достижения МУСК «Вымпел».
8. Лучшие спортсмены МУСК «Вымпел».
9. Что со спортом в МУСК «Вымпел» сейчас?

* *

1. МУСК «Вымпел»

МУСК «Вымпел» – это городское муниципальное учреждение, вынужденно образованное в апреле **1994** г. при реорганизации физкультурно-спортивной собственности (передачи от КЭМЗ – городу).

В результате отсутствия городской физкультурно-спортивной системы (из-за недостаточной компетенции соответствующих руководителей) дальнейший передел собственности привёл к превращению МУСК «Вымпел» в спортивного монстра, в распоряжении которого были переданы и спорткомплекс «Звезда» (КМЗ), и стадион «Авангард» (КЭЗ), и турбаза КЭЗ, и мотодром (ЗиД), и мотокроссная трасса, и «старая 17 школа» и т.д.

Эта слабо управляемая и неразумная по своей структуре и финансированию организация ждёт своей очередной, компетентной и разумной реорганизации в целях, поставленных законом РФ «О ФКиС в РФ» перед муниципальной властью.

2. Руководители МУСК «Вымпел»

Директор МУСК «Вымпел» №1	Директор МУСК «Вымпел»	Директор МУСК «Вымпел»	Директор МУСК «Вымпел»
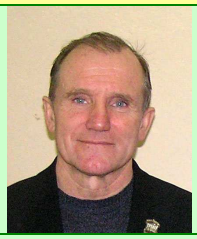			
Кудрявый А.П. (1954)	**Горлов** Ю.В. (1962-2009)	**Карпихин** Вяч.В. (1961)	**Хондо** А. ( )
04.**1994** – **2006**	**2006** – **2006**	**2006** – **2008**	**2008** – **2010**

Директор МУСК «Вымпел»	Директор МУСК «Вымпел»	Директор МУСК «Вымпел»	Директор МУСК «Вымпел»
	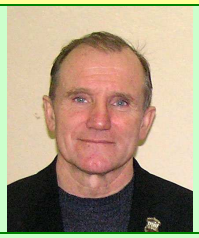		
Карпихин Вик.В. (1965)	**Кудрявый** А.П. (1954)	**Соловьёв** Д.А. (1966)	**Белокуров** Н.Е. (1970)
2010 – 12.**2010**	12.**2010** – 03.**2013**	**2013** – 11.**2015**	11.**2015** – 01.**2017**

Директор МУСК «Вымпел»			

3. Историческая хронология МУСК «Вымпел»

*«МУСК «Вымпел» образовано в апреле **1994** г. Основали его председатель ГК по ФКиС Юрий Викторович **Семириков** (сейчас он зам.директора учреждения) и тренер по спортивному ориентированию Александр Павлович **Кудрявый**. В штате было всего 19 человек, у 7 тренеров по 5 видам спорта занимались 210 человек»* [«ЗТ», 13.10.2009].

Турбазу «КЭЗ» отдали МУСК «Вымпел».

1994 г. ***«МУСК «Вымпел»*** *зарегистрирован 21.04.**1994** г. на основании закона «О местном самоуправлении» администрации г.Коврова. Учреждение создано на базе ДСО профкома ОАО «КЭМЗ». В оперативное управление были переданы здания, сооружения, оборудование, материальные ценности согласно акту передачи. В управлении находятся: стадион с трибунами; спортивный зал; специализированные тренировочные помещения; плоскостные спортивные площадки; складские помещения.*

Данные сооружения обслуживает техперсонал в количестве 6 человек, а также в штатном расписании предусмотрены 3 единицы административного персонала, 9 единиц инструкторско-тренерского штата.

В своей деятельности учреждение руководствуется основами законодательства РФ о ФКиС, Законом РФ «О местном самоуправлении» и другими законодательными актами в части физической культуры, спорта и туризма, Уставом учреждения.

Главной целью на основании Устава является вовлечение детей, молодёжи, взрослого населения в регулярные физкультурно-спортивные занятия, создание условий для занятий физической культурой, спортом и туризмом, организация физкультурно-спортивных мероприятий, пропаганда здорового образа жизни.

Деятельность МУСК «Вымпел» финансируется из местного бюджета на основании смет расходов. За период деятельности учреждения исполнение смет расходов бюджетом города составляет 62% от запланированных расходов…

На основании договора между Администрацией г.Коврова и МУСК «Вымпел» коллектив осуществляет свою уставную деятельность. В целом работа ведётся по двум основным направлениям: учебно-спортивная деятельность и спортивно-массовая работа.

Регулярно функционируют секции по следующим видам спорта: биатлон, полиатлон, пулевая стрельба, спортивное ориентирование, атлетическая гимнастика и спортивно-оздоровительные группы. Ежегодный охват занимающихся более 200 человек. Тренерско-преподавательский состав укомплектован квалифицированными специалистами в количестве 7 человек. Среди них: высшая категория – 2 человека, 1 категория – 5 человек, 2 категория – 3 человека…» [МУСК «Вымпел», 1998].

2005 г. *«В декабре **2005** г. **секция тяжёлой атлетики**, возглавляемая Юрием **Горловым**, нашла приют в старом здании 17-й школы. Казалось тогда, надолго. Собственными руками и на свои средства, без копейки муниципальных денег, ребята отремонтировали выделенный им зал, стали тренироваться. В.Миронов»* [«КВ», 12.02.2008].

2007 г. *«8-9 декабря во Дворце спорта Владимира проведены лично-командный чемпионат области по **тяжёлой атлетике** в зачёт областной Спартакиады и отбор в сборную команду для подготовки к чемпионату ЦФО. Участвовали 10 команд мужчин и 6 – женщин, всего около 100 спортсменов. За Ковров выступали воспитанники тренера высшей категории Юрия **Горлова** из **МУСК «Вымпел»**.»* [«ЗТ», 12.12.2007].

2008 г. *«Тревогу подняли спортсмены, занимающиеся в **секции тяжёлой атлетики**. О том, что секция, по всей видимости, прекращает своё существование, сообщил мастер спорта, призёр и победитель Чемпионатов России Николай **Пчёлкин**. И связано это с предстоящим переездом некоторых секций «Вымпела» в «Звезду». Один из ведущих штангистов города рассказал, что прочёл в газете о планах горадминистрации сдать в аренду здание бывшей 17-й школы. Сейчас в этом строении, находящемся в распоряжении управления образования, пока размещается методический кабинет Управления, руководство и несколько секций **МУ «СК «Вымпел»**.*

*Следствием «бодания» между **Горловым** и **Карпихиным** тренеру поступило предложение: перейти на должность уборщика с окладом 1606 рублей! Горлов отказался, результат – 5 февраля он был уволен с должности. Увольнение имело объективные причины. Дело в том, что ещё почти 2 года назад Федерацией тяжёлой атлетики **Горлов**... был дисквалифицирован на 2 года отлучён от тренерской деятельности. А что же **Карпихин**? Объявив мятежному тренеру об его отставке, директор «Вымпела» теперь перед большой проблемой: кого поставить на его место? Николай Пчёлкин, спортсмен-инструктор и «правая рука» Горлова, руководить секцией за скромные 4 тысячи отказался. В «Вымпеле» эту ситуацию комментируют, стуча в грудь кулаком: «Тренера найдём! Помещение предоставим! Секцию сохраним!» В.Миронов»* [«КВ», 12.02.2008].

2009 г. *«Знаковым событием в спортивной жизни города в 2008 г. стала передача одного из лучших спорткомплексов области - «Звезда» от **механического** завода городу.*

*Спорткомплекс «**Звезда**» включили в МУСК «**Вымпел**», директор которого Виктор Владимирович **Карпихин** рассказал о клубе. Сегодня в городе работают 4 ДЮСШ и 2 спортклуба – **СК им. Дегтярёва**, где культивируют 5 видов спорта, и **МУ СК «Вымпел»** - 23 вида. В секциях «**Вымпела**», в 29 группах занимаются 786 детей и взрослых, главное - совершенно бесплатно. Здесь работают заслуженный тренер России В.А.Филимонов, 8 тренеров высшей категории. Шесть спортсменов клуба входят в сборные России.*

*В городе закрылись многие спортивные организации при крупных предприятиях, спортсмены и тренеры остались не у дел. Создание «Вымпела» дало им возможность снова заняться любимым делом. МУСК «**Вымпел**», по сути, стал центром всего городского спорта.*

*Не хватает специалистов и тренеров. Например, в отделе ФКиС Мурома работают 10 штатных сотрудников, у нас - только два. Поэтому и решили объединить городской отдел ФКиС и СК «**Вымпел**». На базе СК «Звезда» создаётся новая структура, способная работать с пользой и самоотдачей для спортсменов города»* [«ЗТ», 13.01.2009].

2010 г.

Январь **2010** г. *«3-й год в начале 1 января Первый городской телеканал проводит **Рождественский бал для спортсменов**, где награждают лучших атлетов и тренеров. В этот раз бал прошёл в ДК «Современник» при поддержке администрации Коврова. В нём участвовало около 400 представителей всех спортивных клубов и организаций города, ветеранов спорта. Звание «Лучший спортсмен года» присвоено по 34 видам спорта…*

*Выступая перед участниками бала, глава Коврова Ирина **Табацкова** сказала:*

*– В **2009** г. спортсмены нашего города добивались высоких результатов, было проведено много самых разных спортивных мероприятий с участием жителей города. Всё это стало возможным, в том числе, благодаря усилиям работников **муниципального учреждения спортивный клуб «Вымпел»**.*

*Ранее «**Вымпел**» ютился в малой двухкомнатной квартирке. Потом нам удалось перевести его в здание бывшей школы №17 на Малеевке. А в **2009** г. «**Вымпел**» стал полноправным хозяином самого крупного спорткомплекса «Звезда», где успешно развиваются более 20 видов спорта.*

Но и это произошло вопреки мнению депутатов горсовета, которые настаивали на том, чтобы комплексом управляла частная структура – Механический завод. Теперь, когда на «Звезде» все помещения заняли спортсмены, «Звезда» стала настоящим центром развития спорта Коврова.

*Всем работниками «**Вымпела**» за это отдельное спасибо!…»* [«КГ», 14.01.2010].

Апрель **2010** г. *«Мужская команда «**Вымпел**» под руководством тренера А.Л. **Воробьёва** выиграла первенство области среди команд 2-й группы (причём в нём молодые ковровские волейболисты выступали впервые) и получила путёвку в группу сильнейших.*

Победив всех соперников со счётом 3:0, «Вымпел» уверенно занял 1 место. В составе команды (самой молодой!) выступали Н. и А. Воробьёвы, М.Денисов, С.Мольков, А. Бондарев, А.Кашицин, А.Белыменко, И.Наумов, Е.Кузнецов, П.Расчётнов, А.Бакин.

*Тренеры команды А.**Воробьёв** и Д.**Ченыкаев**. Большую помощь команде оказали М.Лохматов, М.Феоклистов, И.Седов, И.Канаев, А.Сурьянинов, Д.Фураев, А.Лазарев, руководство спортклуба «Вымпел»* [КГ №15, 8.04.2010].

Октябрь **2010** г. *«В прошедшие выходные во Владимире прошли соревнования **тяжелоатлетов**. В чемпионате области в зачёт Спартакиады городов и районов приняла участие и команда Коврова. В неё вошли 6 представителей **СК «Вымпел»**, а также воспитанники покойного ныне тренера Ю.В.Горлова – Николай **Пчёлкин** и Виктор **Ощепков**. В общекомандном зачёте команда ковровских тяжелоатлетов стала третьей, уступив штангистам Мурома и победившего всех Владимира»* [«КВ», 19.10.2010].

2011 г.

Команда «Вымпел» - чемпион области 2011 г. (тренер А.**Воробьёв**)
(фото из архива М.Хренова)

Ударная сила «Вымпела» С.Мольков, Н.Воробьёв, А.Воробьёв, И.Денисов (2011 г.)
(фото из архива С.Антипова)

2012 г. *«В минувшее воскресенье почтить память ковровского тренера Юрия **Горлова** приехали сборные команды **штангистов** из Владимира, Мурома, Камешкова и Струнина. Соревнования прошли на Малеевке в **здании бывшей 17-й школы**. В турнире приняли участие 85 спортсменов, из них 11 девушек»* [«КВ», 30.05.2012].

Май **2012** г. *«В октябре исполнится уже 3 года, как не стало Юрия **Горлова**. Все его воспитанники так или иначе пристроены, в основном все тренируются в **«Вымпеле» у Б.Бойнова**. Л.Мякшина»* [«КВ», 30.05.2012].

2013 г. *«В Коврове построено **футбольное поле с искусственным покрытием** в **спорткомплексе «Вымпел»**. **Искусственное футбольное поле** введено в эксплуатацию в июне **2013** г. Поле оснащено электронным табло, трибунами на 400, объект радиофицирован, а смонтированное освещение из 6 мачт позволяет проводить игры в тёмное время суток. По словам директора спортивного комплекса «Вымпел» Дмитрия **Соловьёва**, поле пользуется большой популярностью у жителей. Оно используется с 8 до 22 часов, а порой и до 24 часов. Е.Гаврилова»* [«Дегтярёвец», 19.08.2015].

2014 г. *«Сергей **Дышаков** создаёт управление ФКиС со штатом в 13 человек…*

*Нужные люди на нужных местах. Для более эффективного управления необходимо, чтобы на ключевых постах были свои люди, лояльные, согласные с политикой директора. Вот директор **СК «Вымпела»** А.**Кудрявый** – свой человек. Александр Павлович в своё время уже руководил «**Вымпелом**», но вдруг уехал в другой город. Будучи возвращенцем, на посту директора не нашёл взаимопонимания с большинством тренерского коллектива и опять уехал – развивать спортивное ориентирование во Владимире.*

*«**Вымпел**», говорят, вздохнул с облегчением… Е.Проскуров»* [«КВ», 21.03.2014].

2015 г. *«Спорт Коврова: «Мы выживали как могли»*

Информация о том, что в 4-м квартале спортивные учреждения города практически остаются без финансирования, находит своё реальное подтверждение. Начался новый учебный год, который принёс неприятные сюрпризы родителям юных спортсменов.

Теперь о том, как отразилось секвестирование на бюджетах других спортивных объектов.

*В **спортивном комплексе «Вымпел»** под удар попал тренерский состав. Часть тренеров ушли в отпуск без содержания. Планируется, что такие секции, как бокс и теннис, станут платными. В связи с этим есть опасение за секцию бокса, поскольку в том же СКиДе боксёры тренируются бесплатно.*

Ещё раз напомним, что все эти беды, свалившиеся на ковровский спорт, являются следствием решения прежней власти о строительстве ледового дворца. Нынешнее городское руководство в условиях дефицита бюджета не придумало ничего лучше, как забрать 15 млн рублей с содержания действующих учреждений спорта, чтобы внести муниципальную лепту в.. это строительство. Евгений Проскуров» [«КВ», 8.09.2015].

2016 г. *«Спорт переведён в режим жёсткой экономии. О том, как спорт будет выживать в этих условиях, мы беседуем с новым начальником УФКиС Станиславом **Чесноковым**.*

*С этого года установлены следующие муниципальные задания (численность занимающихся бесплатно, занятия оплачивает **муниципальный бюджет**. – Прим. автора): для СК «Молодёжный» – 195 человек, для СДЮСШОР дзюдо и самбо – 350 человек, для ДЮСШ – 450 человек, для ДЮСШ по плаванию – 75 человек, для конноспортивной школы – 45 человек, для **СК «Вымпел»** – 250 человек, для СК «Мотодром» (с ледовым дворцом) – 180 человек... Евг.Проскуров»* [«КВ», 03.02.2016].

Апрель **2016** г. *«Мы снова возвращаемся к теме **недофинансирования физкультуры и спорта**. Финансирование спорта в нынешнем году предельно скудное. Зарплата тренерам, коммуналка, налоги. О финансировании учебно-тренировочной работы речи уже не идет. Все выезды на соревнования оплачиваются за счёт родителей. В прошлые*

годы для молодёжной команды находились средства из бюджета ***спортивного комплекса «Вымпел»****. В этом году СК «Вымпел» хоть и планирует собрать 2,5 млн рублей внебюджетных средств, но деньги нужны на срочный ремонт крыши спорткомплекса. На соревнования по всем видам спорта, относящимся к спортивному клубу, остаётся около 65 тысяч. Из них на долю футбольного «Вымпела» придётся 18-25 тысяч. Где взять ещё 200 тысяч? Е.****Проскуров****»* [«КВ», 19.04.2016].

4. Материально-техническая база МУСК «Вымпел»

В 1994 г. борьба за собственность в стране привела к тому, что был принят Закон РФ о приватизации, благодаря которому в стране была окончательно сломана система ФКиС, базировавшаяся на ведомственной организации.

Предприятия не могли акционировать свою, созданную трудом и потом рабочих для себя, физкультурно-спортивную инфраструктуру и должны были передать её городу.

На баланс город была брошена физкультурно-спортивная инфраструктура предприятий. И чтобы её как-то юридически оформить был создан МУСК «Вымпел», на баланс которого и была передана вся материально-техническая база, свалившаяся на голову муниципалитета, и который превратился в спортивного монстра (спорткомплекс «Звезда» (КМЗ), стадион «Авангард» (КЭЗ), турбаза КЭЗ, мотодром (ЗиД), мотокроссная трасса, «старая 17 школа» и т.д.).

5. Спортивные секции МУСК «Вымпел»

5.1. Секция баскетбола МУСК «Вымпел» (2008 – 2017… гг.)

Руководители секции:

1. 2008 – 2017… - **Пряхин** С.Ю. (1960)

5.2. Секция бокса МУСК «Вымпел» (…2008 – 2017… гг.)

Руководители секции:

1. 2008 – 2017… - **Сажин** А.Г. (1951)
2. 2011 – 2013… - **Комаров** Р.В. (1986)

5.3. Велосекция МУСК «Вымпел» (…2004 – 2006… гг.)

Руководители секции:

1. 2004 – 2006 - **Симсон** Г.Н. (1936)

5.4. Секция по волейболу МУСК «Вымпел» (…2007 – 2013… гг.)

Руководители секции:

1. 2007 – 2013… - **Чесноков** А.Г. (1962)
2. 2011 – 2013… - **Воробьёв** А.Л. (1966)

5.5. Секция по лёгкой атлетике МУСК «Вымпел» (…1994 – 2014… гг.)

Руководители секции:

1. 1995 – 2000 - **Козлов** В.Д. (1964) - в КЭМТ (2000-2013).
2. 2008 – 2014… - **Птушкина** Н.И. (1959)

5.6. Секция по лыжным гонкам МУСК «Вымпел» (…2010 – 2014… гг.)

Руководители секции:

1. 2010 – 2014… - **Закачурин** В.В. (1960)

5.7. Секция по мотоболу МУСК «Вымпел» (…2007 – 2013… гг.)

Руководители секции:

1. 2007 – 2013… - **Гарнов** В.А. (1956) - в МАУ «Мотодром»
2. …2011 – 2012… - **Королёв** С.В. (1969) - в МАУ «Мотодром»

5.8. Секция по мотокроссу МУСК «Вымпел» (2008 – 2015… гг.)

Руководители секции:

1. 2008 – 2015… - **Садилов** С.А. (1958) - в МАУ «Мотодром»
2. …2011 – 2012… - **Варабин** С.Ю. (1969)

5.9. Секция по ориентированию МУСК «Вымпел» (1994 – 2015… гг.)

Руководители секции:

1. 1994 – 1996… - **Кудрявый** А.П. (1954)
2. 1994 – 2015 - **Данилов** О.М. (1959)
3. …2011 – 2012… - **Чесноков** С.В. (1974)
4. …2011 – 2012… - **Иванова** Е.С. ( )

5.10. Секция по пауэрлифингу МУСК «Вымпел» (…2006 – 2013… гг.)

Руководители секции:

1. 2006 – 2013… - **Филимонов** В.А. (1973)

5.11. Секция по полиатлону МУСК «Вымпел» (1994 – 2017… гг.)

Руководители секции:

1. 1994 – 2017… - **Ерёмкин** Д.В. (1968)

5.12. Секция по теннису МУСК «Вымпел» (…2011 – 2017… гг.)

Руководители секции:

1. …2011 – 2017… - **Назарова** М.В. (1965)
2. …2011 – 2013… - **Жаровцев** Р.А. (1982)

5.13. Секция по тяжёлой атлетике МУСК «Вымпел» (…2005 – 2017… гг.)

Руководители секции:

1. 2005 – 2008 - **Горлов** Ю.В. (1962) - уволили.
2. 2008 – 2017… - **Бойнов** Б.Н. (1958)
3. …2011 – 2012… - **Мольков** Н.В. (1957) (по силовому троеборью)

2005 г. *«В декабре **2005** г. **секция тяжёлой атлетики**, возглавляемая Юрием **Горловым**, нашла приют в старом здании 17-й школы. Казалось тогда, надолго. Собственными руками и на свои средства, без копейки муниципальных денег, ребята отремонтировали выделенный им зал, стали тренироваться. В.Миронов»* [«КВ», 12.02.2008].

2007 г. *«8-9 декабря во Дворце спорта Владимира проведены лично-командный чемпионат области по **тяжёлой атлетике** в зачёт областной Спартакиады и отбор в сборную команду для подготовки к чемпионату ЦФО. Участвовали 10 команд мужчин и 6 – женщин, всего около 100 спортсменов.*

*За Ковров выступали воспитанники тренера высшей категории Юрия **Горлова** из **МУСК «Вымпел»**. Чемпионом области стал мастер спорта Николай **Пчёлкин** (до 56 кг), использовав все 6 подходов. Показал в сумме классического двоеборья 194 кг (рывок – 84 кг, толчок – 110 кг). Серебряные призеры – Анна **Малина** (до 48 кг), мс Александра **Горлова** (69 кг), кмс Андрей **Рачилэ** (67 кг), мс Пётр **Лысаченко** (105 кг) и кмс Алексей **Моряков** (свыше 105 кг).*

*На 1 месте – команда Мурома, втором – Владимира, третьем – **Коврова**. Н.Пчёлкин награждён кубком, дипломом 1-й степени, призом, за 2 места – дипломами 2-й степени, призами»* [«ЗТ», 12.12.2007].

2008 г. *«Тревогу подняли спортсмены, занимающиеся в **секции тяжёлой атлетики**. О том, что секция, по всей видимости, прекращает своё существование, сообщил мастер спорта, призёр и победитель Чемпионатов России Николай **Пчёлкин**. И связано это с предстоящим переездом некоторых секций «Вымпела» в «Звезду». Один из ведущих*

штангистов города рассказал, что прочёл в газете о планах горадминистрации сдать в аренду здание бывшей 17-й школы. Сейчас в этом строении, находящемся в распоряжении управления образования, пока размещается методический кабинет Управления, руководство и несколько секций ***МУ «СК «Вымпел»****.*

Тучи над ковровской штангой стали сгущаться постепенно. Ну, не сложились отношения между ***Горловым*** *и новым директором* ***«Вымпела»*** ***Карпихиным****! Это отразилось и на отношении директора, на отношении городской администрации к, собственно, тяжёлой атлетике в городе. В ноябре приказом директора была вполовину сокращена группа высшего спортивного мастерства, т.е. половине из лучших штангистов города (тех, которые в минувшем сезоне не участвовали в соревнованиях) было отказано в материальной поддержке города. Тренироваться и выезжать на соревнования им отныне предлагалось исключительно за свой счёт. Юрий* ***Горлов*** *на такое решение стал возражать: от этого страдала и его зарплата (он, как тренер, получает за каждого члена команды), и возможные результаты на будущих соревнованиях.*

Следствием «бодания» между ним и ***Карпихиным*** *тренеру поступило предложение: перейти на должность уборщика с окладом 1606 рублей! Горлов, которому только в октябре присвоили высшую квалификационную категорию тренера-преподавателя, понятно, отказался. Результат – 5 февраля он был уволен с должности.*

Увольнение это, впрочем, хоть и произошло без положенного за 2 месяца предварительного уведомления, всё же имело и другие, объективные причины. Дело в том, что ещё почти 2 года назад Федерацией тяжёлой атлетики ***Горлов****... был дисквалифицирован. Одна из его спортсменок была уличена в применении допинга. За это её и её тренера должны были на 2 года отлучить: штангистку от соревнований, а Горлова от тренерской деятельности. И по существующему положению, перевести с должности тренера на другую его должны были ещё весной 2006 г.. Однако, как поведал уже глава областной федерации тяжелой атлетики Павел* ***Кузнецов****, не перевели, пошли навстречу. Тогда Юрия Васильевича защитила глава города, он продолжил работу, как ни в чём не бывало. Однако Горлов хотел ещё и реабилитации, попытался опротестовать выводы антидопингового комитета, подал в суд на Российскую федерацию тяжёлой атлетики. Этим окончательно испортил и без того сложные отношения с областной федерацией...*

А что же ***Карпихин****? Объявив мятежному тренеру об его отставке, директор «Вымпела» теперь перед большой проблемой: кого поставить на его место? Николай Пчёлкин, спортсмен-инструктор и «правая рука» Горлова, руководить секцией за скромные 4 тысячи отказался.*

Но есть ли будущее у этого вида спорта в нашем городе без ***Горлова****?! На этот вопрос сейчас пытаются ответить в «Вымпеле» и в областной федерации тяжёлой атлетики, спешно подыскивая замену. А из секции, оставшейся без руля и без ветрил, а как считают штангисты, скоро будет и без помещения, народ уже разбредается. Кто-то из тяжелоатлетов подался в пауэрлифтинг, к Филимонову, а кто просто – к пиву с телевизором. В «Вымпеле» эту ситуацию комментируют, стуча в грудь кулаком: «Тренера найдём! Помещение предоставим! Секцию сохраним!» В.Миронов»* [«КВ», 12.02.2008].

2010 г. *«В прошедшие выходные во Владимире прошли соревнования* ***тяжелоатлетов****. В чемпионате области в зачёт Спартакиады городов и районов приняла участие и команда Коврова. В неё вошли 6 представителей* ***СК «Вымпел»****, а также воспитанники покойного ныне тренера Ю.В.Горлова – Николай* ***Пчёлкин*** *и Виктор* ***Ощепков****. Антон* ***Сергеев*** *(77 кг) занял 3 место, набрав в сумме 2-х упражнений 225 кг. «Играющий тренер» Б.****Бойнов*** *в категории до 85 кг с результатом 217 кг довольствовался 4 местом.*

В общекомандном зачёте команда ковровских тяжелоатлетов стала третьей, уступив штангистам Мурома и победившего всех Владимира» [«КВ», 19.10.2010].

2012 г. *«В минувшее воскресенье почтить память ковровского тренера Юрия* ***Горлова*** *приехали сборные команды* ***штангистов*** *из Владимира, Мурома, Камешкова и Струнина. Тренеры-коллеги Горлова привезли лучшие составы своих команд. Особенно*

отличились муромляне, но «горловцы» были вне конкуренции! Лучшая память тренеру – победа учеников в борьбе, на алтарь которой Юрий Горлов положил свою жизнь.

*Соревнования прошли на Малеевке в **здании бывшей 17-й школы**. В турнире приняли участие 85 спортсменов, из них 11 девушек. Составу участников могли бы позавидовать серьёзные областные соревнования. И дело не столько в количестве спортсменов, сколько в высоком мастерстве атлетов на уровне Владимирского региона. Хотя и количество тоже имеет значение – на участие заявилось гораздо больше штангистов, чем было запланировано. В связи с тем, что соревнования затянулись, не пришлось даже выступить ковровским ветеранам.*

*К сожалению, не так давно наши штангисты понесли еще одну невосполнимую утрату – скоропостижно скончался «супертяж» – Александр **Блохин**. Однако на помост в весе 75 кг вышла его жена Екатерина. И не просто вышла, а победила.*

В весе 48 кг 2 место завоевала ковровчанка Н.Петрова. А абсолютной чемпионкой турнира среди дам стала Кристина Корнилова. Правда, наша землячка выступает нынче за Владимир.

А потом на помост вышли мальчишки. В весе 46 кг победил Артур Носов (СОШ №17), Тимур Ваапов (СОШ №4) не оставил шансов соперникам в весе до 50 кг. В весовой категории 56 кг 2 место занял ковровский КМС П.Чернышов.

В весе 69 кг 2 место у юношей взял Даниил Чупин, а победителем практически без напряга (по крайней мере, так казалось со стороны) в той же весовой категории стал Виктор Ощепков, набравший в сумме 221 кг (100 кг рывок, 121 кг толчок). Но о нем стоит сказать отдельно.

*Самое интересное для зрителей, конечно же, выступление мужчин с собственным весом около центнера. Здесь и вес штанги соответствует. Наш МС Пётр **Лысаченко** не оставил ни малейших надежд на успех сильнейшему из муромских атлетов, невзирая на все тактические приёмы соперника. Рывок – 116 кг и толчок – 145! Хотя нужно отметить, что «рвануть» сам спортсмен хотел не 116 (предыдущий второй подход был 115 кг), а 125, но наставник Б.Бойнов всё изменил. Так или иначе, Пётр Лысаченко стал абсолютным победителем турнира, а в своей весовой категории (до 105 кг) он занял 1 место, и уступил ему одноклубник – В.Лукоянов. В весовой категории 77 кг 1 место занял наш А.Протасьев, у 85-килограммовиков ковровчанин С.Мишулин показал 2-й результат. МС В.Линев выиграл борьбу в весе 94 кг»* [«КВ», 30.05.2012].

Май **2012** г. *«В октябре исполнится уже 3 года, как не стало Юрия **Горлова**. Все его воспитанники так или иначе пристроены, в основном все тренируются в **«Вымпеле» у Б. Бойнова**. Л.Мякшина»* [«КВ», 30.05.2012].

5.14. Секция по фехтованию МУСК «Вымпел» (…2006 – 2008…)

Руководители секции:

1. 2006 – 2008 - **Атрохов** Л.А. (1964) - в СДЮСШОР г.Владимира.

5.15. Секция по футболу МУСК «Вымпел» (…2006 – 2017…)

Тренеры секции:

1. …2011 – 2012… - **Королёв** М.А. (1964)
2. …2011 – 2012… - **Бриков** А.В. (1978)
3. 2006 – 2013… - **Волков** А.С. (1984)

5.16. Секция по шахматам МУСК «Вымпел» (…2007 – 2012…)

Руководители секции:

1. 2007 – 2012… - **Ростовцев** В.А. (1963)

6. Тренерский коллектив МУСК «Вымпел»

зав.УСО	нач.спорт.отд.
	Данилова Н.И. (1963) **2010 – 2013**…

инструктор-методист	инструктор по спорту
Астафьева Л.А. (1955) **1994 – 2013**…	**Фролова** Д.А. (1961) **1994 – 2013**…

тренер	тренер	тренер	тренер	тренер
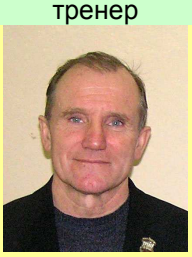		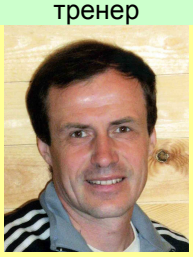		
Кудрявый А.П. (1954) ориентирование **1994 – 1996…**	**Данилов** О.М. (1959-2015) ориентирование **1994 – 2015**	**Еремкин** Д.В. (1968) полиатлон **1994 – 2017**…	**Козлов** В.Д. (1964) лёгкая атлетика **1995 – 2000**	

тренер	тренер	тренер	тренер	тренер
Симсон Г.Н. (1936) велоспорт **2004 – 2006**	**Горлов** Ю.В. (1962) тяж.атлетика **2005 – 2008**	**Атрохов** Л.А. (1964) фехтование **2006 – 2008**	**Волков** А.С. (1984) футбол **2006 – 2013…**	**Филимонов** В.А. (1973) пауэрлифтинг **2006 – 2013**…

тренер	тренер	тренер	тренер	тренер
Гарнов В.А. (1956) мотобол **2007 – 2013**…	**Ростовцев** В.А. (1963) шахматы **2007 – 2012**…	**Бойнов** Б.Н. (1958) тяж.атлетика **2008 – 2017**…	**Пряхин** С.Н. (1960) баскетбол **2008 – 2017**…	**Птушкина** Н.И. (1959) легкая атлетика **2008 – 2014**…

тренер	тренер	тренер	тренер	тренер

Садилов С.А. (1958) мотокросс **2008 – 2015**…	**Сажин** А.Г. (1951) бокс **2008 – 2017**…	**Чесноков** А.Г. (1962) волейбол **2008 – 2013**…	**Чесноков** С.В. (1974) ориентирование **…2009 – 2012**	**Закачурин** В.В. (1960) лыжные гонки **2010 – 2014**…
тренер	тренер	тренер	тренер	тренер
				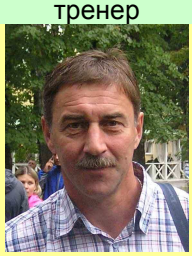
Жаровцев Р.А. (1982) теннис **2010 – 2013**…	**Артемова** Ж.В. (1979) ориентирование **2011 – 2013**…	**Бриков** А.В. (1978) футбол **…2011 – 2012…**	**Варабин** С.Ю. (1969) мотокросс **…2011 – 2012**…	**Воробьев** А.Л. (1966) волейбол **2011 – 2013**…
тренер	тренер	тренер	тренер	тренер
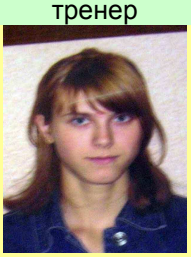				
Иванова Е.С. (1986) ориентирование **…2011 – 2012**…	**Комаров** Р.В. (1986) бокс **2011 – 2013**…	**Королёв** М.А. (1964) футбол **…2011 – 2012…**	**Королёв** С.В. (1969) мотобол **2011 – 2012**…	**Мольков** Н.В. (1957) силовое троеборье **…2011 – 2012**…
тренер	тренер	тренер	тренер	тренер
Назарова М.В. (1965) теннис **2011 – 2013**…	**Антипов** С.Н. (1966) футбол 18.04.2012	**Захаров** К. С (1987-2015) картинг **2012 – 2015**	**Плотников** К.Д. ( ) шахматы 10.09.**2012**	**Царев** А. И. (1955) мотобол 02.04.**2013**

7. Спортивные достижения МУСК «Вымпел»

8. Лучшие спортсмены МУСК «Вымпел»

9. Что со спортом в МУСК «Вымпел» сейчас?

«Сегодня «Вымпел» - ведущее спортивное учреждение города и одно из лучших области, в секциях по 23 видам спорта занимаются 788 человек. Ежегодно в «Вымпеле» готовят 4-5 мастеров спорта, до 20 кандидатов в мастера и 30 перворазрядников, что свидетельствует о высокой профессиональной подготовке тренеров. Спортсмены «Вымпела» достойно представляют Ковров на всероссийских, европейских и мировых соревнованиях, семеро входят в сборную России по разным видам спорта.

На спортбазе «Вымпела» занимаются семь спортивно-оздоровительных групп - более 150 человек от 8 лет и старше. За последние два года стало больше секций по игровым видам спорта (баскетбол, волейбол, футбол, хоккей). «Вымпел» стал центром культурно-спортивных праздников и фестивалей, здорового образа жизни, а главное - он доступен всем. Всё чаще организуют спортивные праздники улиц и микрорайонов» [«ЗТ», 13.10.2009].

Рецензенты данной главы:

1. **Семириков** Ю.В. -
«…….».

2. **Кудрявый** А.П. -
«…….».