ГЛАВА 2.1.1.6.
«КОМИТЕТ ПО ФИЗИЧЕСКОЙ КУЛЬТУРЕ И СПОРТУ ПРИ ГОРИСПОЛКОМЕ» (1969 – 1998 гг.)

Содержание

1. Комитет по физической культуре и спорту г. Коврова.
2. Руководители городского комитета по ФКиС.
3. Историческая хронология комитета по ФКиС при исполкоме г. Коврова.
4. Работники городского комитета по ФКиС.

****

1. Комитет по физической культуре и спорту г. Коврова

Комитет по ФКиС – это организация, организующая всю физкультурно-спортивную работу в городе.

В разные годы организация носила разное название, имела разный статус и размещалась в разных помещениях.

№	Наименование физкультурно-спортивной организации	начало деят-ти	конец деят-ти
3.	Комитет по ФКиС при горисполкоме	12.02.**1969**	01.07.**1998**
4.	Отдел по ФКиС администрации г.Коврова	01.07.**1998**	31.12.**2010**
5.	МФУ «Управление ФКиС г.Коврова»	01.01.**2011**	**2016**…

Спорткомитет находился в разных помещениях:

№	сроки	место расположения	руководители
	…**1961 – 1967**…	- в Собесе на 1-м этаже (ул.Свердлова, 12).	Думов А.М., Седов В.
		- угол Артёмовской и 1-й Ленина	Седов В.М.
		- ул. Советская (где была муз.школа)	Седов В.М.
		- в Доме пионеров (ул.Абельмана).	Седов В.М.
	…**1980 – 1997**…	- на ул.Правды, 51	Седов В.М., Семириков Ю.В.
	…**2000 – 2008**…	- в администрации (пер.Краснознамённый).	Семириков-Рожков
	…**2009 – 2011**	- в спорткомплексе «Звезда»	Рожков В.В.
	2011 – 2016…	- в школе №3.	Дышаков С.В., Чесноков С.В.

2. Руководители городского комитета по физической культуре и спорту

В разные годы городской комитет по ФКиС возглавляли разные по характеру, по компетентности, по чувству ответственности и самоотдачи люди.

Поэтому и спорткомитет работал соответствующим образом, и физкультурно-спортивная работа в городе, физическая культура города были на разных уровнях.

председатель ГК по делам ФКиС	председатель ГК по делам ФКиС	председатель ГК по делам ФКиС	зав. Отделом ФКиС
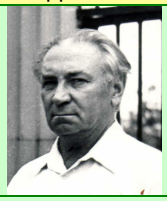	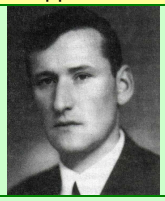		
Седов В.М. (1922-1993)	**Быков** Г.И. (1940-1994)	**Семириков** Ю.В. (1955)	**Семириков** Ю.В. (1955)
1963 – 1984	**1984 – 1985**	01.**1986** – 07.**1998**	07.**1998** – 01.**2002**

3. Историческая хронология комитета по ФКиС г. Коврова

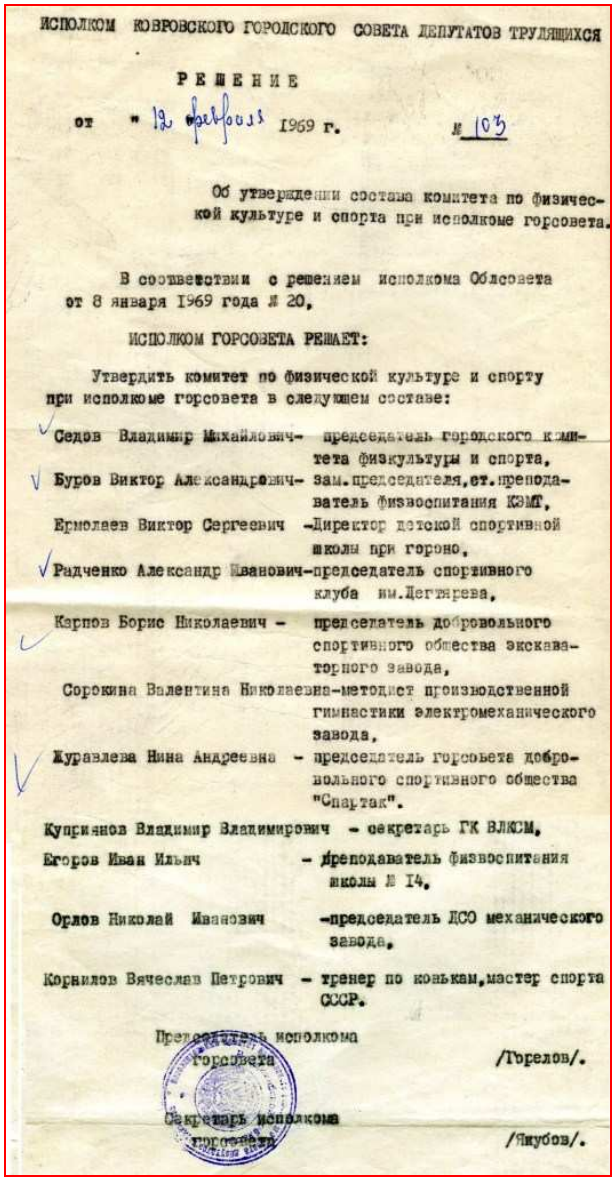

ИСПОЛКОМ КОВРОВСКОГО ГОРОДСКОГО СОВЕТА ДЕПУТАТОВ ТРУДЯЩИХСЯ

РЕШЕНИЕ

от "12 февраля 1969 г. № 103

Об утверждении состава комитета по физической культуре и спорта при исполкоме горсовета.

В соответствии с решением исполкома Облсовета от 8 января 1969 года № 20,

ИСПОЛКОМ ГОРСОВЕТА РЕШАЕТ:

Утвердить комитет по физической культуре и спорту при исполкоме горсовета в следующем составе:

Седов Владимир Михайлович – председатель городского комитета физкультуры и спорта,
Буров Виктор Александрович – зам.председателя,ст.преподаватель физвоспитания КЭМТ,
Ермолаев Виктор Сергеевич – Директор детской спортивной школы при горсовете,
Радченко Александр Иванович – председатель спортивного клуба им.Дегтярева,
Карпов Борис Николаевич – председатель добровольного спортивного общества экскаваторного завода,
Сорокина Валентина Николаевна – методист производственной гимнастики электромеханического завода,
Журавлева Нина Андреевна – председатель горсовета добровольного спортивного общества "Спартак".
Куприянов Владимир Владимирович – секретарь ГК ВЛКСМ,
Егоров Иван Ильич – преподаватель физвоспитания школы № 14,
Орлов Николай Иванович – председатель ДСО механического завода,
Корнилов Вячеслав Петрович – тренер по конькам,мастер спорта СССР.

Председатель исполкома горсовета /Горелов/.

Секретарь исполкома горсовета /Чиубов/.

1969 г. *«В **1969** г **Ковровский городской Совет Союза спортивных обществ и организаций**, находящийся в подчинении Владимирского областного Совета Союза спортивных обществ и организаций, преобразован в **Ковровский городской комитет по ФКиС** при исполкоме горсовета. Задачи комитета состоят в развитии и пропаганде ФКиС среди населения»* [ГА].

1972 г. *«В 5-й областной летней спартакиаде г.Ковров занял 2 место, а по таким видам спорта, как **волейбол**, **плавание**, **городошный спорт**, **фехтование** и **бокс**, наши сборные команды добились призовых мест. С.**Сорокин**, инструктор **ГК по ФКиС**»* [«ЗТ», 12.08.1972].

Технический паспорт серия ВЗ № 564912
Номерной знак № ВЛМ серия 55-06
1. Владелец Комитет по физической
2. Адрес владельца культуре и спорту
г. Ковров ул. Свердлова 12
3. Тип машины городской 4. Марка и модель К-650
5. Шасси (рама) № 78409
6. Кузов № , цвет синий
7. Двигатель № 78409
Начальник ГАИ (милиции)
М. П. "24" IX 1974 г.

1978 г. *«23 октября **1978** г. **ГК ФКиС** был утверждён план подготовки спортивных сооружений к зиме. В нём предусмотрено оборудование хоккейных площадок, катков, лыжных баз, раздевалок, лыжных трасс»* [«ЗТ», 12.12.1978].

1984 г. *«В **1984-1985** гг. председателем **ГК ФКиС** работал Г.И.**Быков»**.*

1986 г. *«В **1986-2001** гг. председателем **спорткомитета** работал Ю.В. **Семириков»**.*

1995 г. *«К сожалению, в наше время занятие спортом – удовольствие очень дорогое. По причине отсутствия средств городские стадионы «Металлист», «Авангард», «Вымпел», «Звезда» постепенно приходят в упадок. То же и со спортивными залами, даже школьными. Безденежье крепко зажало в свои тиски физкультурные коллективы (в этом году не нашли денег даже для проведения эстафеты в честь Дня физкультурника). Да и самих коллективов физкультуры становится все меньше.*

*В этой ситуации у **спорткомитета** минимум возможностей, так как он целиком и полностью зависит от городского бюджета. Говорить сейчас нужно о самофинансировании спортивных обществ, что также является очень сложной проблемой. Ю. **Семириков**, предс.горспорткомитета»* [«ЗТ», 9.12.1995].

С 1 июля **1998** г. ГК ФКиС был преобразован в отдел ФКиС администрации города, т.е. существенно понизился статус городского органа ФКиС со всеми вытекающими последствиями.

4. Работники городского комитета по физической культуре и спорту

зав.УСО				
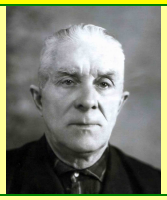				
Сорокин С.П.				
(1902-1982)				
…28.02.**1967**…				

инструктор	**инструктор**	**инструктор**	**инструктор**	**инструктор**
		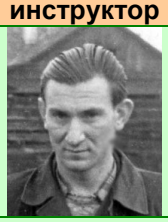	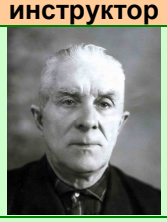	
Богомолова Л.П.	**Родионова** Л.Н.	**Афонин** С.	**Сорокин** С.П.	**Зубкова** Л.
(1935)	(1934)	(1930)	(1902-1982)	(1951?)
…**1960** – **1965…**	с **1961** по **1990**	…06.**1967**…	…08.**1972**…	…**1974**… (года 2)

инструктор	**инструктор**	**инструктор**	**инструктор**	
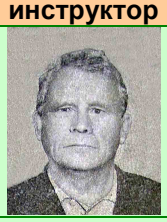			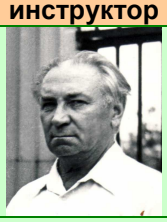	
Игошин В.М.	**Харитонова** Г.И.	**Кузнецова** А.Д.	**Седов** В.М.	
(1926-2003)	(1958)	(1941-2004)	(1922-1993)	
01-23.08.**1974**	**1980 – 1985**	… **1985 – 1987...**	**1985 – 1989**	

Т.Лебедева, Л.Сперанская, Г.Е.Пашков, Л.П.Богомолова, Л.Н.Родионова
(фото из архива Л.Родионовой)

А.Д.Кузнецова, В.Комаров

(фото из архива И.Т.Кузьмина)

Л.Н.Родионова и А.Д.Кузнецова
(фото из архива Л.Родионовой)

Л.Н.Родионова, А.Д.Кузнецова, В.Н.Сорокина
(фото из архива Л.Родионовой)

Городская эстафета (1980 г.)
(В.М.Седов, А.Д.Кузнецова, Г.И.Быков)
(фото от Н.Васильевой)

Рецензенты данной главы:

1. **Родионова** Л.Н. - инструктор ГК по ФКиС ( ):
«…….».

2. **Семириков** Ю.В. - председатель ГК по ФКиС (1986-2000):
«…….».