ГЛАВА 12.2.
«ВЕТЕРАНЫ МОТОСПОРТА СССР» г.КОВРОВА»

1981 г. *«По решению и ходатайству областной федерации мотоспорта и президиума областного комитета ДОСААФ федерация мотоспорта СССР ЦК ДОСААФ 15 января **1981** г. приняла постановление о награждении группы ковровчан, внёсших большой вклад в дело развития, пропаганды и популяризации советского мотоспорта, нагрудным знаком «**Ветеран мотоспорта СССР**».*

*Знаком будут награждены мастера спорта СССР А.Ф.**Краснов** (1-й мастер спорта в Коврове, это звание он носит с 1952 г.), В.И.**Киреев** (с 1956 г., 1-й тренер-общественник заводской команды), В.М.**Спирин** (с 1959 г.), Н.В.**Кулёв** (с 1959 г.), А.Д.**Яковлев** (с 1960 г.), ответственный секретарь областной федераций мотоспорта Б.Л.**Динобург** (с 1962 г.), автор этих строк, имеющий общий стаж судейства мотокроссов 27 лет; судья Всесоюзной категории, секретарь городской и областной коллегий судей по мотоспорту А.А.**Новикова** (общий стаж судейства мотокроссов 25 лет); судья Республиканской категории, председатель городской коллегии судей по мотоспорту Г.Е.**Пашков** (стаж судейства 31 год); зам.гл. инженера ЗиДа по мотопроизводству, зам.председателя оргкомитета по организации и проведению всесоюзных традиционных зимних мотокроссов в Коврове М.З.**Абрамов** (общий стаж свыше 20 лет); гл.инженер СКБ завода, спортсмен I разряда, член оргкомитета, судья по мотоспорту Ю.С.**Григорьев** (общий стаж свыше 20 лет). Вручение нагрудных знаков будет проведено на параде открытия мотокросса 1 февраля **1981** г. …* А.**Малышев**, судья Всесоюзной категории, председатель областной коллегии судей по мотоспорту» [«ЗТ», 24.01.1981].

Ковровчане, награждённые нагрудным знаком «Ветеран мотоциклетного спорта СССР»

	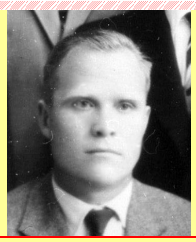		
Пашков Г.Е. (1911-1993)	**Киреев** В.И. (1921-1997)	**Краснов** А.Ф. (1923)	**Малышев** А.М. (1923-1997)
в 1981 г.	в 1981 г.	в 1981 г.	в 1981 г.
	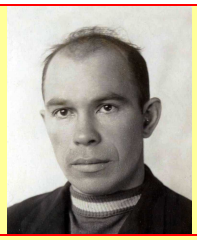	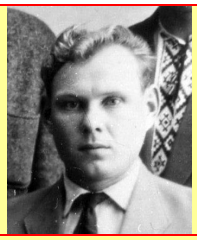	
Абрамов М.З. (1926-2016)	**Кулёв** Н.В. (1926-1992)	**Спирин** В.М. (1929)	**Новикова** А.А. (1929-2007)
в 1981 г.	в 1981 г.	в 1981 г.	в 1981 г.

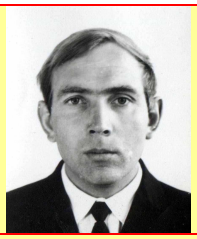	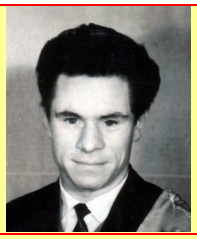	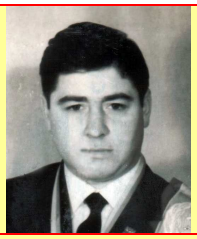	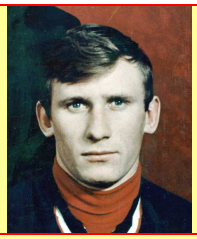
Григорьев Ю.С. (1940)	**Динобург** Б.Л. (1940)	**Яковлев** А.Д. (1941)	**Варабин** Ю.Н. (1946)
в 1981 г.	в 1981 г.	в 1981, 1991 гг.	