ГЛАВА 6.2.
«СУДЬИ ПО МОТОСПОРТУ В г. КОВРОВЕ»

Мотокросс, как и любой другой вид спорта, не может быть без судейского аппарата, от грамотности которого зависит качество проведённых мотокроссов и престиж Ковровских мотокроссов.

И, надо подчеркнуть, что наши судьи пользовались авторитетом и судили мотокроссы разных уровней и не только в Коврове, имея статус вплоть до Международного уровня.

Судьи Всесоюзной категории по мотоспорту

Новикова А.А. (1929-2007)	**Малышев** А.М. (1923-1997)	**Бриков** В.И. (1933)
судья Всесоюзной категории (1976)	Судья Всесоюзной (1980), Межд.категорий	судья Всесоюзной категории (…1990…)

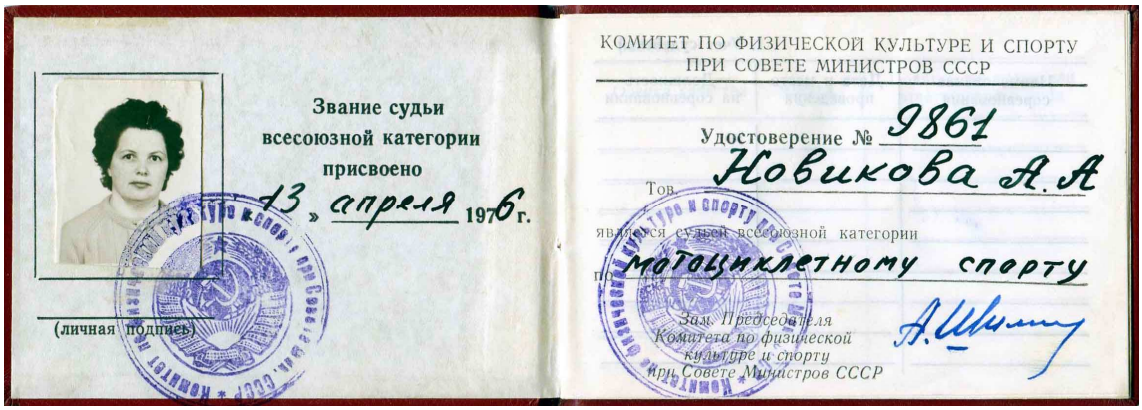

Звание судьи всесоюзной категории присвоено «13» апреля 1976 г.

(личная подпись)

КОМИТЕТ ПО ФИЗИЧЕСКОЙ КУЛЬТУРЕ И СПОРТУ ПРИ СОВЕТЕ МИНИСТРОВ СССР

Удостоверение № 9861

Тов. Новикова А.А.

является судьей всесоюзной категории

по мотоциклетному спорту

Зам. Председателя Комитета по физической культуре и спорту при Совете Министров СССР

Звание судьи всесоюзной категории присвоено «7» июля 1980 г.

(личная подпись)

КОМИТЕТ ПО ФИЗИЧЕСКОЙ КУЛЬТУРЕ И СПОРТУ ПРИ СОВЕТЕ МИНИСТРОВ СССР

Удостоверение № 11921

Тов. Малышев А.М.

является судьей всесоюзной категории

по мотоциклетному спорту

Зам. председателя Комитета по физической культуре и спорту при Совете Министров СССР

Судьи Республиканской категории по мотоспорту

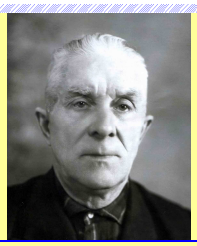

Сорокин С.П.
(1902-1980)
судья Республ. категории (1964)

Пашков Г.Е.
(1911-1993)
судья Республ. категории (1964)

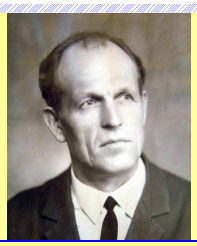

Буров В.А.
(1925-1986)
судья Республ. категории (1964)

Митрофанов В.В.
( )
судья Республ. категории (…1965…)

Магницкий А.Б.
(1946)
судья Республ. категории (…1990…)

Привезенцева А.С.
(1947)
судья Республ. категории (…1990…)

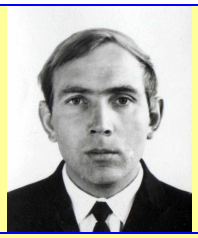

Григорьев Ю.С.
(1940)
судья Республ. категории (…1991…)

Маринин Г.И.
(1931)
судья Республ. категории (…1992…)

Чудакова Т.А.
(1949)
судья Республ. категории (…1992…)

Тувыкина Н.О.
(1973)
судья Всероссийской категории (…2013…)

Привезенцева Е.Л.
(1973)
судья Всероссийской категории (…2013…)

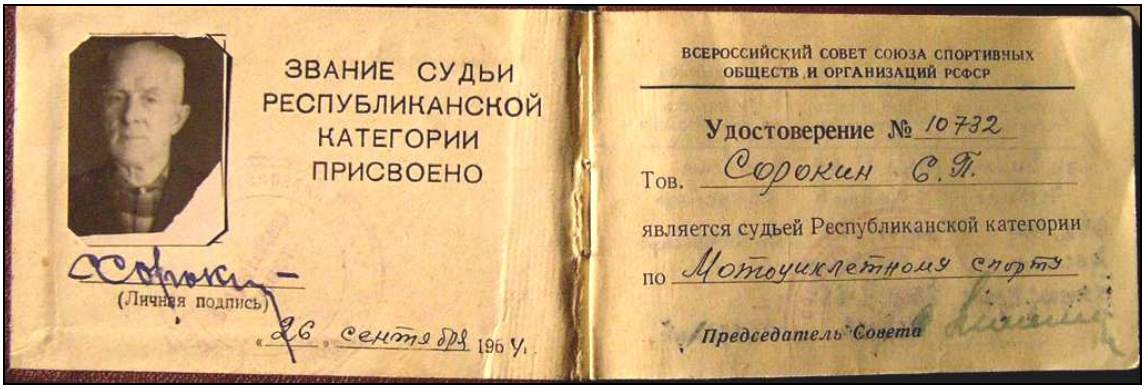

ЗВАНИЕ СУДЬИ РЕСПУБЛИКАНСКОЙ КАТЕГОРИИ ПРИСВОЕНО

(Личная подпись)

«26» сентября 196 У.

ВСЕРОССИЙСКИЙ СОВЕТ СОЮЗА СПОРТИВНЫХ ОБЩЕСТВ И ОРГАНИЗАЦИЙ РСФСР

Удостоверение № 10732

Тов. Сорокин С.П.

является судьей Республиканской категории

по Мотоциклетному спорту

Председатель Совета

ЗВАНИЕ СУДЬИ РЕСПУБЛИКАНСКОЙ КАТЕГОРИИ ПРИСВОЕНО

(Личная подпись)

«26» сентября 196 У.

ВСЕРОССИЙСКИЙ СОВЕТ СОЮЗА СПОРТИВНЫХ ОБЩЕСТВ И ОРГАНИЗАЦИЙ РСФСР

Удостоверение № 10729

Тов. Пашков Г.Е.

является судьей Республиканской категории

по Мотоциклетному спорту

Председатель Совета

ЗВАНИЕ СУДЬИ РЕСПУБЛИКАНСКОЙ КАТЕГОРИИ ПРИСВОЕНО

(Личная подпись)

28 ноября 1964

ВСЕРОССИЙСКИЙ СОВЕТ СОЮЗА СПОРТИВНЫХ ОБЩЕСТВ И ОРГАНИЗАЦИЙ РСФСР

Удостоверение № 10863

Тов. Буров В.А.

является судьей Республиканской категории

по мотоциклетному спорту.

Председатель Совета

ЗВАНИЕ СУДЬИ РЕСПУБЛИКАНСКОЙ КАТЕГОРИИ ПРИСВОЕНО

"15" XII 1970 г.

(личная подпись)

КОМИТЕТ ПО ФИЗИЧЕСКОЙ КУЛЬТУРЕ И СПОРТУ ПРИ СОВЕТЕ МИНИСТРОВ РСФСР

Удостоверение № 1140

Тов. Мальшев А.М

является судьей Республиканской категории

по мотоспорту

Зам. председателя комитета

ЗВАНИЕ СУДЬИ РЕСПУБЛИКАНСКОЙ КАТЕГОРИИ ПРИСВОЕНО

18. октября 1989 г.

(личная подпись)

ГОСУДАРСТВЕННЫЙ КОМИТЕТ РСФСР ПО ФИЗИЧЕСКОЙ КУЛЬТУРЕ И СПОРТУ

УДОСТОВЕРЕНИЕ № 23/90

Тов. Григорьев Ю.С.

является судьей Республиканской категории по мотоциклетному спорту

Зам. председателя Госкомспорта

Судьи 1-й категории по мотоспорту

Фомин Ю.А.
(1912-1995)
судья 1-й кат. (…58…)

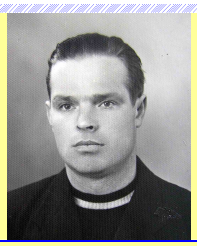

Новиков А.И.
(1929-1998)
судья 1-й кат. (…58…)

Мамцев А.Ф.
(1918-2002)
судья 1-й кат.

Бунин Н.А.
(1910)
судья 1-й кат. (…58…)

Долбилкин Л.Д.
(1925-1998)
судья 1-й кат. (1961)

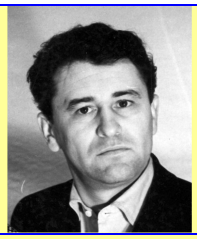

Несолёнов Л.А.
(1929)
судья 1-й кат. (…62…)

Лушников Ю.В.
(1929-2007)
судья 1-й кат. (…62…)

		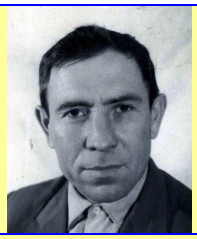	
Кузнецов А.Г. (1915 ?)	**Цыбаков** А.С. (1930)	**Смирнов** Б.Ф. (1929)	**Харитонов** А.И. (1944)
судья 1-й кат. (…64…)	судья 1-й кат. (…67…)	судья 1-й кат. (…71…)	судья 1-й кат. (…75…)
Яловенко Н.А. (1941)	**Булатов** А.М. (1930-1982)	**Богомолова** Л.П. (1935)	**Орлов** Н.И. (1938)
судья 1-й кат. (…77…)	судья 1-й кат. (…80…)	судья 1-й кат. (…80…)	судья 1-й кат. (…80…)
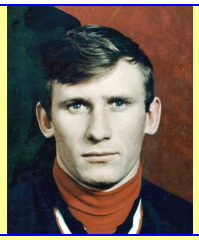			
Варабин Ю.Н. (1946)	**Гущин** С.В. (1954)	**Власов** С.И. (1953)	**Терёхина** Н.И. ( )
судья 1-й кат. (…82…)	судья 1-й кат. (…84…)	судья 1-й кат. (…87…)	судья 1-й кат. (…89…)
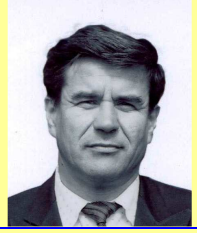			
Уткин Б.Т. (1937)	**Рожков** В.В. (1950)	**Матягин** А.М. (1950)	**Пчёлкин** А.В. (1957)
судья 1-й кат. (…90…)	судья 1-й кат. (1990)	судья 1-й кат. (1995)	судья 1-й кат. (…12…)

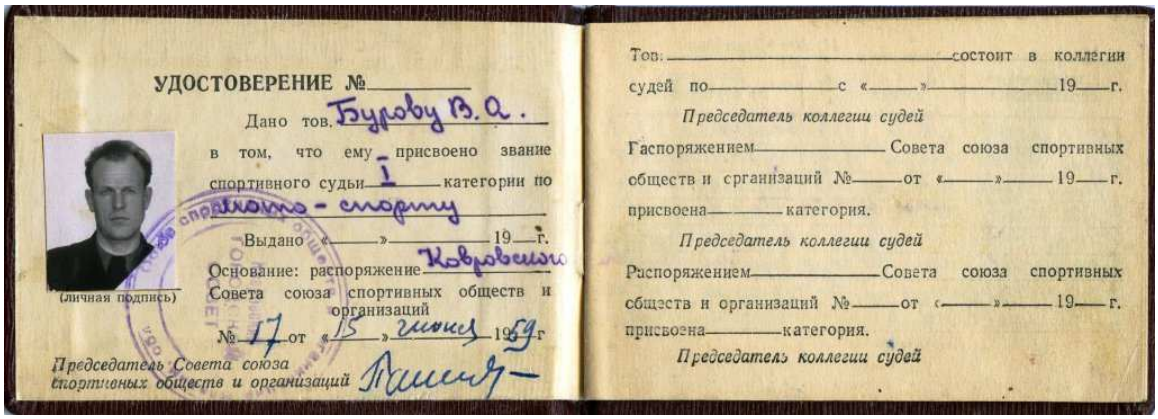

УДОСТОВЕРЕНИЕ №

Дано тов. Буйнову В.А.

в том, что ему присвоено звание спортивного судьи 1 категории по спортивному спорту

Выдано «» 19 г.

Основание: распоряжение Ковровского Совета союза спортивных обществ и организаций № 17 от «15» июня 1959 г.

Председатель Совета союза спортивных обществ и организаций

(личная подпись)

Тов. состоит в коллегии судей по с «» 19 г.

Председатель коллегии судей

Распоряжением Совета союза спортивных обществ и организаций № от «» 19 г. присвоена категория.

Председатель коллегии судей

Распоряжением Совета союза спортивных обществ и организаций № от «» 19 г. присвоена категория.

Председатель коллегии судей

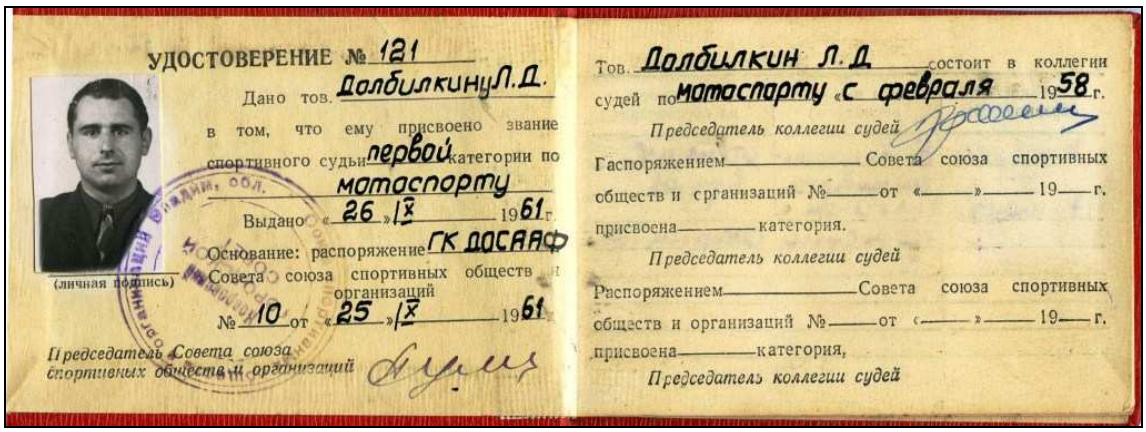
УДОСТОВЕРЕНИЕ № 121
Дано тов. Долбилкину Л.Д.
в том, что ему присвоено звание спортивного судьи первой категории по мотоспорту
Выдано «26» IX 1961 г.
Основание: распоряжение ГК ДОСААФ Совета союза спортивных обществ и организаций № 10 от «25» IX 1961
(личная подпись)
Председатель Совета союза спортивных обществ и организаций

Тов. Долбилкин Л.Д. состоит в коллегии судей по мотоспорту с февраля 1958 г.
Председатель коллегии судей
Распоряжением ____ Совета союза спортивных обществ и организаций № ____ от «____» ____ 19__ г. присвоена ____ категория.
Председатель коллегии судей
Распоряжением ____ Совета союза спортивных обществ и организаций № ____ от «____» ____ 19__ г. присвоена ____ категория,
Председатель коллегии судей

Удостоверение № 3/90
Дано тов. Рожкову В.В.
в том, что ему присвоено звание судьи первой категории по мотоспорту
Решение Ковровского городского комитета ДОСТО № 12 от 18 февраля 1990 г.
(личная подпись)
Председатель комитета

Тов. Рожков В.В. состоит в коллегии судей по мотоциклетному спорту с 18 февраля 1987 г.
Председатель коллегии судей
Почетный судья ВК
Зак. 1742

Удостоверение № 3/с
Дано тов. Матягину А.М.
в том, что ему присвоена судейская категория по мотоспорту первой категории
Решение Ковровского городского комитета ДОСТО № 4 Январь 1995 г.
(личная подпись)
Председатель комитета

Тов. Матягин А.М. состоит в коллегии судей по мотоспорту с «15» Январь 1992 г.
Председатель коллегии судей
Почетный судья

Февраль **1957** г. *«...Взмах флажка **стартёра** Г.**Пашкова** – и 29 сильнейших гонщиков устремляются вперёд… С.**Сорокин**, **главный секретарь соревнований**»* [«РК», 17.02.1957].

год, соревнование	гл.судья (зам.)	гл.секр.	судья на старте и финише (стартер)	главный хронометрист	начальник дистанции
1957					
1-й мотокросс Ковров, 02.1957		Сорокин С.П.	Пашков Г.Е.		
1958					
2-й мотокросс Ковров, 02.1958	Матюшин К.И.	Сорокин С.П.	Кудрявцев Фомин Ю.А.	Новиков А.И.	Митрофанов В.В.
первенство города, 05.1958	Митрофанов В.В.				
1959					
3-й мотокросс Ковров, 02.1959	Черкасский Г.С.	Сорокин С.П.	Малышев А.М. Пашков Г.Е.	Фомин Ю.А.	Митрофанов В.В.
первенство города	Пашков Г.Е.		Буров В.А.		
первенство обл., Ковров	Пашков Г.Е.			Буров В.А.	
первенство обл.,	Пашков Г.Е.		Буров В.А.		

Владимир					
1960					
первенство обл., Ковров, 01.1960	Пашков Г.Е.			Буров В.А.	
4-й мотокросс Ковров, 02.1960	Соколов П.Н. (Фомин Ю.А.)	Крылова А.А.	Пашков Г.Е.		Митрофанов В.В.
первенство города, Ковров, 06.1960		Сорокин С.П.		Буров В.А.	
1961					
5-й мотокросс Ковров, 02.1961	Соколов П.Н. (Фомин Ю.А.)	Сорокин С.П.	Малышев А.М.		Митрофанов В.В.
первенство города	Пашков Г.Е.		Буров В.А.		
первенство ЦС «Труд», Ковров, 08.1961		Сорокин С.П.	Буров В.А.		
1962					
6-й мотокросс Ковров, 02.1962	Владимирова И Ф. (Фомин Ю.А.)	Сорокин С.П.	Несолёнов Л.А.		Митрофанов В.В.
первенство города, 07.1962	Пашков Г.Е.		Буров В.А.		
1963					
7-й мотокросс Ковров, 17.02.1963	Кедров М.И. (Фомин Ю.А.) (Маринин Г.И.)	Сорокин С.П.	Малышев А.М.	Новиков А.И.	Митрофанов В.В.
первенство обл., Владимир, 9.06.1963	Пашков Г.Е.		Буров В.А.		
Первенство СССР, Глебово, 23.06.1963	Бюллер И.В. (Пашков Г.Е.)	Львова Р.	Малышев А.М.	Новиков А.И.	Митрофанов В.В.
1964					
8-й мотокросс Ковров, 16.02.1964	Пашков Г.Е.	Сорокин С.П.	Малышев А.М.	Новиков А.И.	Митрофанов В.В.
первенство обл., Владимир, 31.5.1964	Пашков Г.Е.		Буров В.А.		
Первенство СССР, 5-й этап, Ковров, 6.09.1964	Кедров М.И. (Пашков Г.Е.) (Кузнецов А.Г.)	Кучерук В.	Малышев А.М.	Новиков А.И.	Митрофанов В.В.
1965					
Первенство СССР, 9-й мотокросс Ковров, 21.02.1965	(Пашков Г.Е.) (Кузнецов А.Г.)	Сорокин С.П.	Малышев А.М.	Новиков А.И.	Митрофанов В.В.
1966					
Первенство СССР, 10-й мотокросс Ковров, 18.02.1966	Ерастов Ф.Г. (Пашков Г.Е.)	Сорокин С.П.	Малышев А.М.	Новиков А.И.	Митрофанов В.В.
1967					
Первенство СССР, 11-й мотокросс Ковров, 12.02.1967	Милютин А.Д. (Пашков Г.Е.)	Сорокин С.П.	Малышев А.М.	Новиков А.И.	Цыбаков А.С.
1968					
12-й мотокросс Ковров, 18.02.1968	Юдин С.И. (Пашков Г.Е.)	Новикова А.А.	Малышев А.М.	Новиков А.И.	Цыбаков А.С.
Чемпионат СССР Глебово, 14.07.68	Милютин А.Д. (Пашков Г.Е.)	Новикова А.А.	Малышев А.М.	Новиков А.И.	Митрофанов В.В.
1969 – 1974					
13-18-й мотокрос-сы, Ковров	Милютин А.Д. (**Пашков** Г.Е.)	**Новикова** А.А.	**Малышев** А.М.	**Новиков** А.И.	**Цыбаков** А.С.
1975					
19-й мотокросс Ковров, 13.02.1975	Милютин А.Д. (Пашков Г.Е.) (Малышев А.М.)	Новикова А.А.		Новиков А.И.	Цыбаков А.С.
1976					
20-й мотокросс Ковров, 11.02.1976	Милютин А.Д. (Пашков Г.Е.)	Новикова А.А.	Буров В.А.	Новиков А.И.	Цыбаков А.С.

Чемпионат СССР (07.1976)	Вильчевский Л. (Пашков Г.Е.)	Новикова А.А.	Малышев А.М.	Новиков А.И.	Варабин Ю.Н.
1977 – 1978					
21-22-й мотокрос-сы, Ковров	Милютин А.Д. (Пашков Г.Е.)	Новикова А.А.	Малышев А.М.	Новиков А.И.	Яловенко Н.А.
1979					
Зимнее Первенст-во СССР, Ковров, 6.02.1979	Макарычев И.И (Новикова А.А.)	Пешехонова Г.И.			
1980					
24-й мотокросс Ковров, 02.1980	Панфёров Б.И. (Малышев А.М.) (Маринин Г.И.)	Новикова А.А.		Новиков А.И.	Яловенко Н.А.
1981					
25-й мотокросс Ковров, 02.1981	Панфёров Б.И. (Малышев А.М.)	Новикова А.А.	Пашков Г.Е.	Новиков А.И.	Яловенко Н.А.
1982					
26-й мотокросс Ковров, 02.1982	Шаронов В.М. (Малышев А.М.) (Маринин Г.И.)	Новикова А.А.	Буров В.А.	Новиков А.И.	Варабин Ю.Н.
1983 – 1984					
27-28-й мото-кроссы, Ковров	Шаронов В.М. (Малышев А.М.)	Новикова А.А.	Буров В.А.	Новиков А.И.	Варабин Ю.Н.
1985					
29-й мотокросс Ковров, 02.1985	Шаронов В.М. (Малышев А.М.)	Новикова А.А.	Маринин Г.И.	Трифонова И.А.	Варабин Ю.Н.
1986					
30-й мотокросс Ковров, 02.1986	Шаронов В.М. (Маринин Г.И.)	Новикова А.А.	Бриков В.И.	Трифонова И.А.	Варабин Ю.Н.
1987					
31-й мотокросс Ковров, 02.1987	Шаронов В.М. (Бриков В.И.)	Новикова А.А.	Магницкий А.Б.	Малышев А.М.	Варабин Ю.Н.
1989					
33-й мотокросс Ковров, 02.1989	Шаронов В.М. (Бриков В.И.)		Магницкий А.Б.	Терехина Н.И.	Варабин Ю.Н.
1991					
35-й мотокросс Ковров, 02.1991	Магницкий А. (Григорьев Ю.)	Привезенцева А.С.	Бриков В.И.	Терехина Н.И.	Варабин Ю.Н.
1992					
36-й мотокросс Ковров, 02.1992	Шаронов В.М.	Привезенцева А.С.			
1993					
37-й мотокросс Ковров, 02.1993	Магницкий А.Б. (Григорьев Ю.С	Привезенцева А.С.	Маринин Г.И.	Малышев А.М.	Варабин Ю.Н.
2005					
48-й мотокросс Ковров, 15.02.2005	Магницкий А.				
2012					
50-й мотокросс Ковров, 02.2012	Пчёлкин А.				

Судейская бригада (С.П.Сорокин, В.А.Буров, Л.Несолёнов, Г.Пашков) (1959 ?)
(фото от В.И.Брикова)

С.**Сорокин**, В.**Буров**, Л.**Несолёнов**, Г.**Пашков** (гл.судья)

Судейский аппарат традиционного зимнего Ковровского мотокросса (02.**1960**)
А.**Мамцев**, В.И.**Аксёнов**, В.К.**Егоров**, …, А.**Новикова**, А.**Малышев**, …, А.**Борисов**, …, С.**Афонин**, А.**Новиков**, Л.**Долбилкин** (фото из архива А.М.Малышева)

Судейский аппарат 4-го традиционного зимнего Ковровского мотокросса (21.02.**1960**)
(Ю.А.**Фомин**, А.Ф.**Мамцев**, Н.А.**Бунин**, В.И.**Аксёнов**, В.К.**Егоров**, А.А.**Новикова**, А.М.**Малышев**, …, А.А.**Борисов**, …) (фото из архивов А.А.Новиковой, А.А.Борисова)

Первенство области по мотокроссу
(Глебово, 06.1962)
(фото из архива Л.Д.Долбилкина)

Судейская бригада
А.Новиков, Л.Долбилкин, С.Беликов,
Л.Родионова, Ю.Лушников, …, А.Новикова

Первенство области по мотокроссу (Глебово, 06.1962) (фото из архива Л.Д.Долбилкина)

Первенство СССР по мотокроссу
(06.1963, Глебово) (фото от В.И.Брикова)

Первенство СССР по мотокроссу
(06.1963, Глебово) (фото от В.И.Брикова)

Первенство СССР по мотокроссу (06.1963, Глебово) (фото от Л.Родионовой)

Судейскую бригаду возглавляют С.П.Сорокин и В.А.Буров (слева)
(г.Ковров, «Ширина гора», **1963** г.) (фото из архива В.И.Брикова)

(фото из архива А.М.Малышева)

(фото от В.И.Брикова)

….. (фото из архива Б.Ф.Смирнова)

Б.**Смирнов**, …, Л.**Долбилкин**, …

С.**Сорокин**, В.**Бриков**, А.**Булатов**, Л.**Долбилкин**
(фото из архива Л.Д.Долбилкина)

Судейская бригада (фото из архива Б.Ф.Смирнова)
(Г.**Пашков**, В.**Буров**, …, С.**Сорокин**, В.**Бриков**, Ю.**Лушников**, Б.**Смирнов**, …, К.**Куликов**)

1981 г. *«По решению и ходатайству областной федерации мотоспорта и президиума областного комитета ДОСААФ федерация мотоспорта СССР ЦК ДОСААФ 15 января **1981** г. приняла постановление о награждении группы ковровчан, внёсших большой вклад в дело развития, пропаганды и популяризации советского мотоспорта, нагрудным знаком «**Ветеран мотоспорта СССР**».*

*Знаком будут награждены мастера спорта СССР А.Ф.**Краснов**, В.И.**Киреев**, В.М.**Спирин**, Н.В.**Кулёв**, А.Д.**Яковлев**, Б.Л.**Динобург**, А.М.**Малышев**, имеющий общий стаж судейства мотокроссов 27 лет; судья Всесоюзной категории, секретарь городской и областной коллегий судей по мотоспорту А.А.**Новикова** (общий стаж судейства мотокроссов 25 лет); судья Республиканской категории, председатель городской коллегии судей по мотоспорту Г.Е.**Пашков** (стаж судейства 31 год); зам.гл. инженера ЗиДа по мотопроизводству, зам.председателя оргкомитета по организации и проведению всесоюзных традиционных зимних мотокроссов в Коврове М.З.**Абрамов** (общий стаж свыше 20 лет); гл.инженер СКБ завода, спортсмен I разряда, член оргкомитета, судья по мотоспорту Ю.С.**Григорьев** (общий стаж свыше 20 лет). Вручение нагрудных знаков будет проведено на параде открытия мотокросса 1 февраля.*

***Судейскую коллегию** возглавит судья Всесоюзной категории из Москвы Б.И. Панфёров. Как спортсмен он участвовал в первом ковровском зимнем мотокроссе. А его коллеги Г.Е.Пашков (старший судья на старте и финише), автор этих строк (зам.гл.судьи) и А.А.Новикова (гл.секретарь) были на том кроссе судьями.*

*В **судейскую коллегию** вошли такие опытные арбитры, как судья Республиканской категории В.А.**Буров**, судьи 1-й категории В.И.**Бриков**, А.И.**Новиков**, А.М.**Булатов**, Н.И. **Орлов**, Б.Ф.**Смирнов**, Л.П.**Богомолова** и другие.* А.**Малышев**, судья Всесоюзной категории, председатель областной коллегии судей по мотоспорту» [«ЗТ», 24.01.1981].

1986 г. *«Вписана ещё одна страница в **историю Ковровского мотокросса**. 2 февраля **1986** г. на трассе в районе Шириной горы состоялся **30-й традиционный Всесоюзный мотокросс** и с параллельным зачётом – розыгрыш личных **Кубков СССР**…*

*Все 30 мотокроссов обслуживала Алевтина Алексеевна **Новикова** – **арбитр Всесоюзной категории**…* В.Истаров» [«ЗТ», 06.02.1986].

2001 г. *«… «Ковровские вести» благодарят Оргкомитет зимнего мотокросса и его **секретариат**, а особенно – Алевтину Сергеевну **Превезенцеву** за информационное содействие при подготовке материала.* И.Ефремов» [«КВ», 21.02.2001].

2010 г. *«Ещё один **мотокросс** – на Кубок главы города – впервые прошёл в октябре **2010** г. На следующий год этот турнир получил статус Всероссийского. Высокий статус потребовал реконструкции трассы, ее соответствия требованиям Мотоциклетной федерации России (МФР). Сил на это было положено немало, но и результат не заставил себя ждать. Трассу признали соответствующей стандартам. **Ковровская судейская бригада** также получила высокую оценку, а Александр **Пчёлкин** – лицензированный **судья республиканской категории**…* Л.Мякшина» [«ЗТ», 08.02.2012].