ЧАСТЬ 9.3.
«ОБЩИЙ СПИСОК ПЕРСОНАЛИЙ ДЮСШ»
(в алфавитном порядке)

В данной части представлен общий список людей, которые были связаны с ДЮСШ на Набережной. Список приведён для того, чтобы лучше ориентироваться в большом количестве людей, и для удобства представлен в алфавитном порядке.

Конечно, здесь, наверняка, пропущены многие из тех, кто внёс свою лепту в деятельность ДЮСШ. Если Вы, читая эти строки, найдёте ошибки и дополнения, то для восстановления справедливости просьба сообщить об этом Куприянову В. (8-9157603763).

1.	***АНАНЬЕВА Юлия Владимировна*** (1981). Родилась в … **Тренер по гимнастике ДЮСШ на Набережной** (…2011-2014…).	
2.	***АНДРЕЕВ Алексей Андреевич*** (1928-2013). Родился … Ивановский техникум физкультуры ( ). **Директор ДСШ ГорОНО** (1954-1958). Учитель физкультуры в школе № 18 (1956-1964). Учитель физкультуры в школе №11 (…1970-1980…).	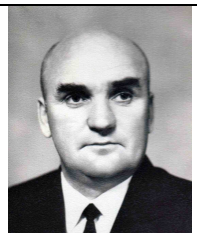
3.	***БАЛЫНИН Фёдор Васильевич*** (1922-2013). Родился в д.Гостюхино. Школа №2 (1939). Институт, фронт, армия. Зам.директора по военно-физкультурной работе, учитель физкультуры в ФЗУ-65 (передали фабрике). Зав.УСО ГК ФКиС (1949, при В.П.Лузеве). Учитель физкультуры в школе №1 (1949-1952). **Тренер по гимнастике ЮСШ ГорОНО** (1949-1952), школе №1 (…03.**1950**…), школе №2. Учитель математики в школе №17 (1952-1962). Директор школы-интерната №1 (1962- 1984).	
4.	***БАРАНОВ Олег Вячеславович*** (28.01.**1964**). Коренной ковровчанин. Учился в школе №14 (1972-1981). Тренер по лёгкой атлетике «Темпа» (1983-1986), ДЮСШ СКиДа (1987-1998), СК «Факел» (1999-2000), ДКиТ «Родина» (2001-2008), **ДЮСШ ГорОНО** (2006-2014…). Учитель физкультуры в школе №10 (2004-2012), школе №1 (2011), школе №5 (2012-2014…).	
5.	***БАРДИНА Нина Ивановна*** (28.12.**1943**). Коренная ковровчанка. ИГПИ ( ). **Тренер ДЮСШ ГорОНО** (1966-1986), ЛФК МСЧ (1986-2001).	
6.	***БАУКИН Адольф Андреевич*** (8.02.**1932**-7.09.**2009**). Родился в Коврове. **Воспитанник ДСШ ГорОНО.** Чемпион области по боксу (1953). Мастер спорта СССР по боксу (за СА, 1959).	

7.	***БОЛЬШАКОВ Анатолий Петрович*** (1918). Родился в…. Преподаватель физвоспитания в медучилище (13.08.1941-1942). **Тренер по гимнастике ДСШ ГорОНО** (…1945…). Учитель физкультуры в Ковровском педучилище (…04.**1948**…), школе №3 (…05.**1956**…), школе №15 (…1962-1966), школе 19 (1966-1969…), Физрук в пионерлагере «Лесной городок» (…**1975**…).	
8.	***БОРИСОВ Алексей Алексеевич*** (1917-1993). Родился в ….. Тренер по тяжёлой атлетике на ЗиДе (…**1946**…). Учитель физкультуры в шк. № 1 (…1948-1951…), шк. №14 (…06.**1951**-09.**1959**…), шк. №17 (…02.**1964**-1976…). **Тренер ЮСШ ГорОНО по плаванию и прыжкам в воду** (…07.**1951**…) Гимнаст, пловец. Чемпион области по прыжкам в воду ( ). Физрук в п/лагере «Суханиха» (…1969…, …1971-1972…).	
9.	***БРИКОВ Виктор Иванович*** (1933). Родился в Селивановском районе. Школа №14 (1952). **Воспитанник ДСШ ГорОНО.** Центральная школа тренеров (заочно, 60-63), Ивановский ГПИ (70-75). «Ветеран спорта РСФСР» ( ). «Отличник физической культуры» ( ). Методист производственной гимнастики (1955-1961). Директор ДСШ ЗиД (1961-1973). Зав. УСО №1 СКиДа (1974-1985). Тренер по лыжам СКиД (1957-1985). Преподаватель физвоспитания в КМТТС (1985-2001). Предс.городского Совета ветеранов работников ФКиС (2003-2011…) Судья Республиканской категории по лыжам ( ). Судья Всесоюзной категории по мотоциклетному спорту ( ). «Почётный гражданин г.Коврова» (2013).	
10.	***БРУСОВА Елена Константиновна*** (1949-2005). Родилась в …… Смоленский институт физкультуры (1970). **Тренер по художественной гимнастике** КМЗ (1981-1993), **ДЮСШ** (1993-2005). Награждена медалью «80 лет Госкомспорту» (2003).	
11.	***БУРОВ Виктор Александрович*** (30.09.**1925**-8.04.**1986**). Родился в Ковровском районе. ИТФК (1946-1949). ГЦОЛИФК (49-1954). «Отличник ФКиС» (1963). «Ветеран спорта РСФСР» (1981). Преподаватель физвоспитания в КМТ (1953-1959, 1962-1969, 83-1984). Участник 2-й Спартакиады народов РСФСР по водному поло (1959). Судья республиканской категории по мотокроссу (1964). 1-й директор Дома физкультуры с плават.бассейном ВНИИ «Сигнал» (1969-1978). Неоднократный чемпион области по плаванию (…1973…). **Тренер по плаванию ДСШ** (…06.**1953**…) Тренер по плаванию (…08.**1953**…, …1969-1974…). Руководитель физвоспитания СПТУ №16 (1978-1983). Зам.председателя ГК ФКиС (…05.**1981**…)	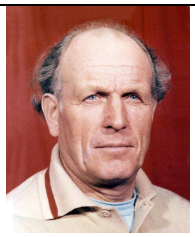
12.	***ВАВИЛОВ Виктор Александрович*** (25.03.**1957**). Родился в . **Тренер по гимнастике ДЮСШ ГорОНО** (…01.**1979**…). **Директор ДЮСШ** (1988-1989). Награждён медалью «80 лет Госкомспорту России» (2003). Учитель физкультуры в школе №5 (…2004-2006), школе №21 (2009-2010…).	
13.	***ВЕРШИНИН Фёдор Фёдорович*** (1903-1981). Родился в Ростове-на-Дону. Школа инструкторов физического образования (Москва, 1919-1922). Преподаватель физкультуры в Ковровском педучилище (1930-1932…). Председатель ДСО «Локомотив» КЭЗ (1936-). Председатель горсовета ФКиС (…01.1947-02.1947…). Нач.пионерского лагеря им.Кожедуба (КЭМЗ) ( ). Учитель физкультуры в школе №14 (…1950-1951…) **Директор юношеской спортивной школы** (…04.**1949**-08.**1953**…).	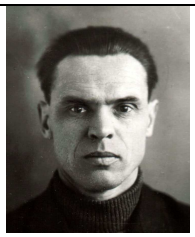

	Тренер по лыжам ЮСШ ГорОНО (…1949-1950…). Старший инструктор ФК дома ФК (…02.**1955**…). Препод.физвоспитания в Ковровском медучилище (1955-1957).	
14.	***ВИНОКУРОВ Александр Аркадьевич*** (**1909**–12.10.**1964**). Родился в Коврове. Зав.клубом пионеров (…1936-05.**1937**). Учитель физкультуры в школе № 2 (1937-**1964**). Руководитель комитета по делам физкультуры (**1942-1946**). **Тренер по гимнастике** в школе №2 (…04.**1950**…), **ЮСШ** (…07.**1951**…). Физрук в п/лагере «Суханиха» (…1954…).	
15.	***ВОРОБЬЁВ Александр Леонидович*** (7.01.**1966**). Коренной ковровчанин. Шуйский ГПИ (1989). **Тренер по волейболу ДЮСШ ГорОНО (мальчики)** (…06.**1992**…, …12.**2006**…). Тренер (с 1990), волейбольной команды «Вымпел» (…2009-2012…). Тренер МУСК «Вымпел» (2011-2013…).	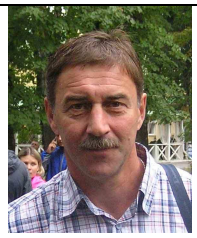
16.	***ВОРОНЦОВА Светлана Владимировна*** (1966). Родилась в …… ВГПУ (1987). **Тренер и хореограф по гимнастике ДЮСШ ГорОНО** (1987-1989, 1991-2014…).	
17.	***ГАЛНЫКИН Сергей Павлович*** (2.11.**1954**). Родился в Ульяновской обл. Ивановский пединститут (1975). Школа №2 ( ). Учитель физкультуры в школе №9 (1975). СА (1975-1976). **Тренер по спорт.гимнастике ДЮСШ ГорОНО** (1976-2012, 2013-2014…). **Директор ДЮСШ ГорОНО** (1989-2012). Председатель федерации спортивной и худ.гимнастики (…2000-2010…). «Отличник народного просвещения» (1994) Судья республиканской категории по гимнастике ( ).	
18.	***ГАЛНЫКИНА Любовь Георгиевна*** (1953). Родилась в Ивановской обл. Ивановский пединститут (1972-1976). **Тренер по гимнастике ДЮСШ ГорОНО** (1976-1979). **Тренер по художественной гимнастике** КМЗ (1979-1993), **ДЮСШ** (1994-2014…). Награждена медалью «80 лет Госкомспорту России» (2003). «Отличник ФКиС РФ» (2013).	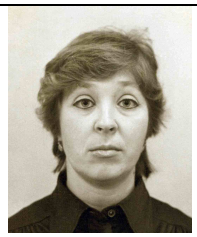
19.	***ГОРБУНОВ*** ( ). Родился в …. **Тренер шахматам и шашкам ДСШ ГорОНО** (**1947**-07.**1948**…).	
20.	***ГОРЛОВА Ольга*** ( ). Коренная ковровчанка. Мастер спорта РФ по спортивной гимнастике ( ).	
21.	***ГОРНОСТАЕВ Иван Иванович*** (12.06.**1918**). Родился в … Ивановский физкультурный техникум ( ). Чемпион области по гимнастике (1945, 1949). **Тренер по гимнастике ДСШ ГорОНО** (…1945-1950…), сборной города (…10.**1949**…), школы №6 (…05.**1952**…). Ст.инструктор ДСО ЗиК (ЗиД) (…04.**1948**…). Преподаватель физвоспитания в КМТ (КЭМТ) (1948-1952). Учитель физкультуры в ж/д школе №6 (…10.**1951**-05.**1953**-1964 ?…). Преподаватель физвоспитания в ТУ №1 ( ) ???.	
22.	***ГУСЕВ Сергей Юрьевич*** (26.12.**1958**). Родился в Коврове. **Тренер по гимнастике ДЮСШ** (1983-1987). Учитель физкультуры в школе №18 (1984-1987 по совм., 1987-2013…).	

23.	***ГУСЕВ Юрий Николаевич*** (1.12.**1931**-8.08.**2002**). Коренной ковровчанин. Московский обл.техникум физкультуры (49-52). ИГПИ (65-70, заочно). Инструктор физкультуры на фабрике им.Абельмана (1953). Учитель физкультуры в школе №1 (1954-1961). Преподаватель физвоспитания в СУ №2 (1961-1962), КЭМТ (1963-1969). Преподаватель физвоспитания в КМУ (**1965**-1965…, совм.), **В городскую ДСШ** (1969-1975). **Директор ДЮСШ ГорОНО** (1971-1975). Учитель физкультуры в школе №18 (1975-1981, 1982-1987). Председатель городского ДСО «Спартак» (1981-1982). «Ветеран спорта РСФСР» (1990). Директор №1 ДЮСШ борьбы (1992-1994). 2-й председатель городского Совета ветеранов ФКиС (1999-2002).	
24.	***ДАНИЛОВА (Майорова) Марина Николаевна*** (1978?). Родилась в Коврове. Шуйский ГПИ (1995). Мастер спорта РФ по худ.гимнастике ( ). **Тренер по художественной гимнастике в ДЮСШ ГорОНО** (1995-2001), в СДЮСШОР по плаванию (2001-2012…).	
25.	***ДОЛБИЛКИН Лев Дмитриевич*** (8.07.**1925**-24.11.**1998**). Коренной ковровцанин. «Ветеран спорта РСФСР» (1980). Высшая школа физкультуры ВСЦПС (Ленинград) (1947-1949). Инструктор ФК ДСО «Зенит» на ЗиДе и тренер по лыжам (1949-1950). На спортивной работе в Советской Армии (1950-1955). Тренер ЗиД по лыжам, плаванию, прыжкам в воду (1955-1959), инструктор ДСО «Металлист» (…06.**1957**…). Директор Дома физкультуры «Металлист» (1959-1970). Директор стадиона «Металлист» (1970-1972). **Зам.директора ДЮСШ ГорОНО** (1972-1984). Неоднократный чемпион области по прыжкам в воду с вышки ( ).	
26.	***ДУМОВ Анатолий Максимович*** (1927-2003). Коренной ковровчанин. Ивановский техникум физкультуры (1946-1949). «Отличник физической культуры» СССС (1964). Преподаватель физкультуры в ж/д техникуме (1949-1960). Тренер по плаванию (…08.**1953**...). Тренер по гимнастике в КТЖДТ ( ). Предс.горсовета союза спорт.обществ и организаций (02.**1960**-06.**1963**). Зам.(1-й зам.) председателя горисполкома (1963-1969). Председатель горисполкома г.Суздаля (1969-1982) и т.д.	
27.	***ДУМОВ Константин Савельевич*** (1924-1997). Коренной ковровчанин. «Ветеран спорта РСФСР» (1981). Крымский техникум физкультуры (1949-1952). Ст.инструктор и тренер по баскетболу ЗиД (1952-10.**1954**…). Учитель физкультуры в школе №1 (1954-1972). **2-й тренер по баскетболу ДЮСШ ГорОНО** (1956-1958, …04.**1963**…) Председатель ДСО КЭМЗ (1972-…08.**1980**…, -1982). Инструктор детского клуба «Юность» (…1983-1984).	
28.	***ЕГОРКИНА (Заварцева) Галина Игоревна*** (28.03.**1955**). Коренная ковровчанка. Школа №3 ( ). Владимирский гос.педагогический институт (1976). **Тренер по гимнастике ДЮСШ ГорОНО** (1977-1985). Учитель физкультуры в школе №8 (1985-2012…). Мастер спорта СССР по гимнастике (1974).	
29.	***ЕМЕЛЬЯНОВ Алексей Олегович*** (1975). Родился в … **Воспитанник ДЮСШ ГорОНО.** Участник Паралимпийских Игр 1999 г. в Давосе (1999, 7 место). **Мастер спорта РФ по лыжным гонкам** (2000), **ДЮСШ ГорОНО**. Чемпион Мира в лыжной эстафете среди глухонемых ( ).	

30.	***ЕРМОЛАЕВ Виктор Сергеевич*** (**1919**-25.08.**2004**). Родился в…. Препод.физвоспитания в Ковровском педучилище (…1949-1950… - 1956). Преподаватель физвоспитания в РУ №1 (ТУ №1) (…1952…, 1956-1966). 6 лет входил в состав сборной области по гимнастике, в **1957** г. выступал на VI Всемирном фестивале молодёжи и студентов в Москве. **Директор ДСШ ГорОНО** (…11.**1962**-1969). **Тренер по гимнастике** в педучилище (…04.**1950**…), **ДСШ** (…04.**1964** – 10.**1966**…). Учитель физкультуры в школе №19 (1969-…). «Ветеран спорта РСФСР» (1981).	
31.	***ЖАДОВА (Зайцева) Наталья Аркадьевна*** (18.02.**1961**). Родилась в Коврове. КЭМТ (1999). ВГПУ (, заочно). **Тренер по волейболу ДЮСШ ГорОНО** (девочки) (1987-1998). Тренер по волейболу в Малыгино (1998-**2013**…).	
32.	***ЗАКАЧУРИН Виктор Владимирович*** (1960). Коренной ковровчанин. Тренер по лыжам ДЮСШ СКиДа (1981-1985). Учитель физкультуры школы-интерната №20 (для глухих детей) (1987-2001) и тренер по лыжным гонкам (1985-2001). **Тренер по лыжам ДЮСШ ГорОНО** (1987-2001). «Отличник физической культуры и спорта РФ» (2000). Председатель федерации лыжного спорта (2008-2014). Тренер по лыжам МУСК «Вымпел» (2010-2014). Зам.директора ДКиТ «Родина» по спортивной работе (2011-07.**2014**).	
33.	***ЗАКУТИНА (Клокова) А.А.*** (1981). Родилась в … **Тренер по гимнастике ДЮСШ ГорОНО** (…2008-2014…).	
34.	***ЗАМЯТИН Павел Геннадьевич*** (29.05.**1949**). Коренной ковровчанин. Школа №1 ( ). Ивановский пединститут (1972). **Тренер по гимнастике в ДЮСШ ГорОНО** (1973-1981…). Председатель федерации гимнастики (…08.1977…) Судья республиканской категории по гимнастике ( ). Учитель физкультуры в школе №9 (…1991-2001…), школе №19 ( ).	
35.	***ИВАНОВА Клара Васильевна*** ( ). Родилась в ……. **Тренер по спортивной гимнастике ДЮСШ ГорОНО** (…10.1971…).	
36.	***ИГОШИН Борис Михайлович*** (14.07.**1924**-**1994**). Коренной ковровчанин. Школа №13 (1932-1939), школа №2 (1939-1941). КМТ (1941-1945). Ивановский техникум ФК (1945-1948). Преподаватель физвоспитания в медиц.училище (1.09.**1948**-1955). Инструктор ФК ДСО «Металлист» и тренер по баскетболу ЗиДа (11.**1955**-**1956**…). **Тренер по лыжам ДСШ ГорОНО** (…1955-1958…). Ст.инструктор ДСО «Металлист» ЗиД (…04.**1956**…). **3-й тренер по баскетболу ДЮСШ ГорОНО** (…1957-1963…) Тренер по баскетболу ЗиД (…1958-1965…), центр.секции (…03.**1966**…). Председатель городской секции баскетбола (06.**1959**-**1959**…). Инструктор по ФКиС в РСУ (…11.**1979**…).	
37.	***ИГОШИН Владимир Михайлович*** (4.03.**1926**-10.**2003**). Коренной ковровчанин. Ивановский техникум физкультуры (…06.**1947**-05.**1949**…). Чемпион Ивановской (1949), Владимирской (1950) областей по боксу. **Тренер Ковровской ЮСШ** (…1948…, …01.**1950**…). Белорусский ГУ ФК (**1953**). Чемпион Белоруссии по боксу (1951, 1952). Старший инструктор ДСО п/я №9 (ЗиД) (04.10.**1955** – 01.02.**1957**). **Тренер по боксу ДСШ (ГорОНО)** (02.02.**1957** – 01.06.**1959**). Зав.УСО ГК ФКиС (…12.06.**1957**…). Старший инструктор ДСО «Труд» пос.Красный металлист (…01.**1960**…). Методист производственной гимнастики автоколонны №1157 (09.**1960** – 30.06.**1962**, 08.01.**1970** – 05.07.**1974**).	

	Инструктор физкультуры п/я №7 (КЭМЗ) (04.10.**1962** – 11.03.**1964**). Инструктор горспорткомитета (01.08.**1974** – 23.08.**1974**). Тренер по плаванию ДФК «Сигнал» (25.08.**1974** – 01.01.**1978**). Директор ДЮСШ плавания Дома ФК «Сигнал» (01.01.**1978**-03.**1979**). **Тренер ДЮСШ ГорОНО** (29.08.**1985**–15.04.**1987**). Тренер по боксу ЗиД (с 09.1949-01.1950…, …1956-1963…), КЭМЗ. Тренер по боксу сборной г.Коврова (…11.**1966** - 04.**1967**…). Председатель городской (почти 30 лет, …**1990-1995**) и областной (1955-1961) федераций бокса.	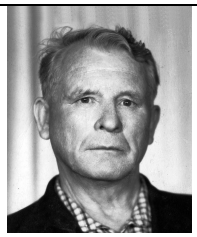
38.	***КАЗАКОВ В.*** ( ). Родился в … **Тренер по гимнастике ДСШ ГорОНО** ( ).	
39.	***КАНАЕВА (Галныкина) Юлия Сергеевна*** (1979). Родилась в Коврове. Школа №5 ( ). Мастер спорта РФ по художественной гимнастике (1995?). **Тренер по художественной гимнастике ДЮСШ** (…2010-2012…).	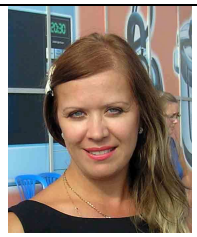
40.	***КАРТОЧКИНА Дарья Александровна*** (____). Родилась в ….. Мастер спорта РФ по художественной гимнастике (2009). Победительница первенств области, ЦФО и РФСО «Локомотив». Бронзовый призёр Чемпионата РФ ( )	
41.	***КИБАРТАС Илья*** (1996). Родился в … **Воспитанник ДЮСШ по гимнастике на Набережной.** Чемпион ЦФО по гимнастике (2011).	
42.	***КИСЕЛЬ (Фадеева) Зоя Ивановна*** (1955). Родилась в Коврове. **Тренер по волейболу ДЮСШ на Набережной** ( ). Тренер по волейболу на ЗиДе (…03.**1981**…). Играла за сборную области ( ).	
43.	***КОЛЧИН Павел Евгеньевич*** (19.10.**1977**). Коренной ковровчанин. Тренер по футболу (КМЗ, СКиД). **Тренер по футболу ДЮСШ ГорОНО** (…2013-2014…).	
44.	***КОЛЫВАНОВ Э.*** (1934 ?). Родился в … **Тренер по лыжам ДСШ ГорОНО** (…04.**1954**…).	
45.	***КОПЫТОВ Евгений Александрович*** (1938). Родился в Коврове. Школа №1 (1946-53). ШРМ на Набережной. Ивановский ГПИ (1965). Член сборной облсовета «Труд» по тяжёлой атлетике ( ). Учитель физкультуры в школе №1 (1965 – 2012…). Физрук в п/лагере «Суханиха» (…1976…). **Директор спортлагеря «Дружба» ДЮСШ ГорОНО** (…11.**1988**-08.**1992**…, лет 6-7). Награждён медалью «80 лет Госкомспорту России» (2003).	
46.	***КОРОЛЁВА Нина Александровна*** (1960). Коренная ковровчанка. Школа №8 ( ). **Воспитанница ДЮСШ ГорОНО.** Первый в Коврове мастер спорта СССР (№139290) по гимнастике (1978).	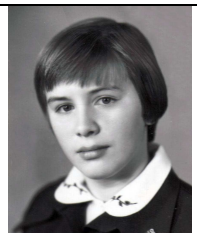

47.	***КОТЁЛКИН Валерий Миронович*** (1928). Родился в … Чемпион области по гимнастике (1949). Ковровское педагогическое училище (1-й выпуск, 1951 г.). Ивановский техникум физкультуры (**1953-1956**). Председатель ДСО «Труд» КЭЗ (…27.03.**1959**…) – один год. Инструктор ДСО «Труд» КЭЗ (…01.**1960**…). Физрук в п/лагере «Суханиха» (…1960…, …1963…). **Тренер по гимнастике ДЮСШ** (…10.**1966**…). Учитель физкультуры в школе №4 (1964-1968…), школе № 3 ( ), школе №2 ( ), школе №10 (…1970-1971).	
48.	***КОТОВ Виктор Иванович*** (1957). Коренной ковровчанин. Школа №11 ( ). ШГПИ в 1979 г. **Тренер по гимнастике ДСШ ГорОНО** (1981-1990). Учитель физкультуры в школе № 14 (1990-2011…). Лучший учитель года (2009).	
49.	***КОТОМИНА Алёна*** (1981). Родилась в Коврове. Школа №15 ( ). **Воспитанница ДЮСШ ГорОНО.** Мастер спорта РФ по художественной гимнастике (1996?).	
50.	***КРИКУНОВА Фаина*** (_____). Родилась в…. Мастер спорта по гимнастике ( ).	
51.	***КУДРЯВЦЕВ Михаил Иванович*** (1928?). Родился в Коврове. Учитель физкультуры в школе №1 (… - 1949). Тренер по гимнастике ЗиД (…01.**1950**…), ДСШ (…1950…, …12.**1955**-04.**1957**…). **Ст.тренер ДСШ ГорОНО** (…07.**1957**…). **Директор ДСШ ГорОНО** (…09.**1958** – 08.**1962**…). Уехал в Крым.	
52.	***КУЗНЕЦОВ*** (____). Родился в … **Тренер по гимнастике ДСШ ГорОНО** (…07.**1948**…).	
53.	***КУЛИКОВА Анна Владимировна*** (1981). Коренная ковровчанка. **Тренер-хореограф по гимнастике ДЮСШ ГорОНО** (2004-2014…).	
54.	***ЛАПШИНА Татьяна Евгеньевна*** (1979). Коренная ковровчанка. Школа №21 (9 кл.), №22 (10-11 кл.). ВГПУ (2007). Чемпионка города и области по прыжкам в высоту. Тренер по лёгкой атлетике в ДКиТ «Родина (2000-2006). Учитель физкультуры в школе-интернате №1 (2009-2011…), школе №4 (…2011-2014…).	
55.	***ЛЕБЕДЕВ Александр Николаевич*** (1958). Родился в Коврове. ВГПИ (1980). Тренер по футзалу в школе-интернат №1 (2003-2007…). **Тренер ДЮСШ на Набережной по футболу** (10.2012-2014…).	
56.	***ЛЕОНТЬЕВА (Куликова) Галина Анатольевна*** (1951). Родилась в … Школа №14 ( ). Московский ГЦОЛИФК ( ). Мастер спорта СССР по гимнастике ( ). Тренер по гимнастике ДЮСШ ГорОНО (…1977-2012…). Награждена медалью «80 лет Госкомспорту России» (2003).	

57.	***ЛОСЕВ Альфред Иванович*** (27.08.**1933**-04.**2000**). Коренной ковровчанин. КМТ (1948-1953). Ивановский ГПИ (1954-1958). Преподаватель физвоспитания в медучилище (1958…) **Тренер по баскетболу ДСШ ГорОНО** (**1959**-**1962**, **1963**-03.**1966**…). Председатель городской секции баскетбола (…05.**1965**…). Физрук в пионерском лагере «Суханиха» (…1965…). Учитель физкультуры в школе №9 (1969-1982…), школе №11 ( ).	
58.	***ЛУЗЕВ Вячеслав П.*** (____). Родился в … Гимнаст в «Спартаке» (…03.1949…). И.о. председателя ГК ФКиС (…1949) **Тренер по гимнастике ДСШ** (…1948-1950…).	
59.	***ЛЯПИН Александр Павлович*** (2.12.**1949**). Родился в Коврове. Школа №5, школа №1 (1967). **Воспитанник ДЮСШ ГорОНО.** Ивановский пединститут (1968-1972). **Тренер по спортивной гимнастике ДСШ ГорОНО** (1972-1985). Учитель физкультуры в школе № 9 (1985-2013…).	
60.	***ЛЯПИН Александр Б.*** (1971). Родился в … Мастер спорта РФ по полиатлону (2000). Старший по спорту в УВД ( ). **Директор ДЮСШ ГорОНО** (2012-2012).	
61.	***МАКСИМОВА Любовь Ивановна*** (3.10.**1957**). Коренная ковровчанка. Школа №14 (1965-1976). ВГПИ (1976-1981). **Тренер по волейболу ДЮСШ на Набережной** (1981-2013). Награждена медалью «80 лет Госкомспорту России» (2003).	
62.	***МАМЛЕВА (Наговицина) Наталья Арсентьевна*** (1956). Родилась в г.Кирово-Чепецк Кировской области. ВГПИ (1977). **Тренер по гимнастике ДЮСШ ГорОНО** (1977-1991). Инструктор физической культуры МДОУЦРУ №29 (1991-2011…).	
63.	***МАРТЫНОВА Александра Алексеевна*** (1996). Родилась в … **Воспитанник ДЮСШ ГорОНО.** Мастер спорта РФ по гимнастике (2011).	
64.	***МИНЮШИНА Елена*** ( ). Родилась в Коврове. КМС СССР по художественной гимнастике ( ).	
65.	***МИХЕЕВ Владимир Николаевич*** (1949-20.03.**1997**). Родился в …. **Директор ДЮСШ ГорОНО** (1975-02.**1987**…).	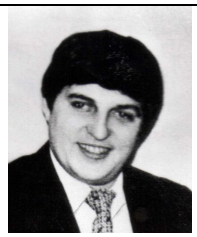

66.	***МОРОЗОВ Андрей Владимирович*** (____). Родился в … **Ст.тренер шахматного отделения ДЮСШ** (…**1988**…).	
67.	***МОРОЗОВ Вячеслав Иванович*** (28.08.**1934**). Родился в Коврове. ИГПИ (1963-1967, учитель физвоспитания). **Тренер по гимнастике в ДЮСШ** (1967-1972). Преподаватель физкультуры в КФ ВПИ (1972-1995). Председатель спортклуба КТИ (…11.1992…).	
68.	***МЯСНИКОВ Аркадий Васильевич*** (1.07.**1933**). Родился во Пскове. В Коврове с 1941 г.. Школа №13 (1941-1948), №1 (1948-1951). **Воспитанник ДЮСШ ГорОНО.** Московский ГЦОЛИФК им.Сталина (1951-1955). Инструктор ФК ДСО «Труд» п/я №9 (ЗиД) (12.08.**1955**-01.02.**1957**). Ст.инструктор ФК ДСО «Металлист» ЗиДа (01.02.**1957**-20.04.**1959**). Преподаватель физвоспитания в КМТ (21.04.**1959**-31.08.**1961**). **Тренер по спортивной гимнастике** ЗиД (1955-1959), КМТ (1959-1961), **ДСШ ГорОНО** (31.08.**1961**-15.09.**1975**). Двукратный чемпион области по гимнастике (1956). В составе сборной в 1956 г. участвовал во Всероссийской спартакиаде в Москве. Учитель физкультуры в школе №5 (15.09.**1975**-01.09.**1977**), школе №2 (01.09.**1977**-15.09.**1980**), школе №1 (15.09.**1980**-22.08.**2000**).	
69.	***МЯХЛОВ Владислав Алексеевич*** (1932-2013). Коренной ковровчанин. **Воспитанник ДЮСШ ГорОНО.** Член сборной области по гимнастике (1947-1951). Тренер по гимнастике КМЗ (1958-1959).	
70.	***МЯХЛОВ Евгений Алексеевич*** (1930-2013). Коренной ковровчанин. Московский ГЦОЛИФК им.Сталина (1948-1952). Чемпион области по гимнастике ( ).	
71.	***МЯХЛОВА (Смелова) Татьяна Михайловна*** (1933-2006?). Родилась в ……. **Воспитанница ДЮСШ ГорОНО.** Московский ГЦОЛИФК им.Сталина (51-55). Чемпионка области по гимнастике (1949). **Тренер по спортивной гимнастике ДСШ ГорОНО** (…04.**1964**-02.**1967**…).	
72.	***НАУМОВА Наталья Николаевна*** (…….). Родилась в ……. **Тренер по волейболу ДСШ ГорОНО** (2013-2014…).	
73.	***НЕДОШИВИН А.*** (_____). Родился в … **Тренер по гимнастике ДСШ ГорОНО** (…1945…).	
74.	***НЕСТЕРОВ Иван Андреевич*** (9.09.**1922**-1992). Родился в Савино. Школа №3. Участник первенства СССР в «гонке патрулей» (8 место, 1945). 1-й мастер спорта СССР по лёгкой атлетике (1950) в Коврове. Рекордсмен РСФСР в ходьбе на 10, 20, 50 км. Член сборной команды СССР с 1949 по 1952 гг. Физрук в ФЗО №5 ( ). Предс.горСовета ДСО «Спартак» (**1947**-11.**1952**…, …03.**1956**-04.**1956**…). **Тренер ЮСШ ГорОНО по лыжам** (после Вершинина Ф.Ф., …1951-	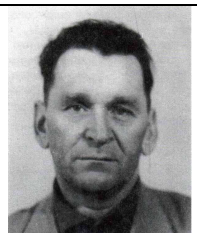

	1952…). Учитель физкультуры в школе №3 (…10.**1956**-**1959**-1960…). Физрук в п/лагере «Суханиха» (…1961…, …1963…). Препод.физвоспитания в КЭМТ (1961-1983), предс.ДСО (…08.**1970**…). «Отличник физической культуры СССР» (1964). «Ветеран спорта РСФСР» (1981). Предс.федерации лыжного спорта (…1987-1992).	
75.	***НОВОЖИЛОВ Александр*** ( ). Родился в ….. **Директор ДСШ ГорОНО** (после Вершинина).	
76.	***ПАЛАТКИНА Анна Викторовна*** (1988). Родилась в Коврове. Училась в школе №9 (2005). ВГПУ (2005-2010). **Тренер по лёгкой атлетике ДЮСШ ГорОНО** (2006-2007, 2013-2014…).	
77.	***ПАРАСОЦКАЯ Ольга Николаевна*** (1982). Родилась в Коврове. **Воспитанница ДЮСШ ГорОНО.** Школа №19. Мастер спорта РФ по художественной гимнастике (1996). Тренер по худ.гимнастике в ДЮСШ плавания (…2012-2014…).	
78.	***ПЕРВУШКИН Геннадий Фёдорович*** ( ). Родился в ….. **Тренер по волейболу ДЮСШ ГорОНО** (1981-1985…).	
79.	***ПИЛИНСКИЙ Лев Петрович*** (16.02.**1926**-5.11.**2002**). Родился в … **1-й тренер по баскетболу ДЮСШ ГорОНО** (1955-1956). Преподаватель физкультуры в ПУ №16 (…1957-1959…). Преподаватель физкультуры в ПУ №1 (…1963-1965…).	
80.	***ПОПОВА (Седова) Людмила Николаевна*** (1969). Коренная ковровчанка. **Воспитанница ДЮСШ ГорОНО.** ШГПИ (1990). **Тренер по спортивной гимнастике ДЮСШ ГорОНО** (1990-2013…).	
81.	***ПОПОВА Мария*** (1994). Коренная ковровчанка. **Воспитанница ДЮСШ ГорОНО.** Мастер спорта по художественной гимнастике (2008).	
82.	***ПОПОВА Юлия*** (1990). Коренная ковровчанка. **Воспитанница ДЮСШ ГорОНО.** Мастер спорта по художественной гимнастике (2008).	
83.	***ПРЯХИН Сергей Николаевич*** (1960). Коренной ковровчанин. Учитель физкультуры в школе №5 (1982-2013). Тренер по баскетболу МУСК «Вымпел» (2007-2013…). **Директор ДЮСШ гимнастики** (2013-2014…).	
84.	***САЛОВ Александр Викторович*** (1950). Родился в Коврове. **Воспитанник ДЮСШ ГорОНО.** Школа №4 (1958-1967). Ивановский госуниверситет (1971-1975). **Тренер по гимнастике ДЮСШ ГорОНО** (1978-1985). Председатель №1 горрай Советов ДФСО профсоюзов (24.06.**85** - **1997**).	

85.	***СЕДОВ Владимир Михайлович*** (23.07.**1922**-04.07.**1995**). Коренной ковровчанин. «Ветеран спорта РСФСР» ( ). «Отличник ФК» СССР (…..). Военрук школы № 4 (1943-1944), школы №5 (1944). **1-й директор спортивной школы ГорОНО** (25.11.**1944**-5.04.**1947**). Инструктор ГК ФКиС (…21.05.**1947**…). Учитель физкультуры школы № 4 (**1948-1963**). Председатель комитета по ФКиС при горисполкоме (**1963-1984**). Инструктор ГК ФКиС (**1985-1989**). Судья республиканской категории ( ).	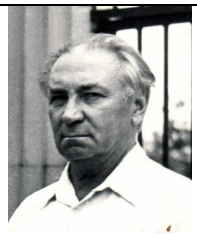
86.	***СОКОВА Екатерина*** (2000). Родилась в … **Воспитанница ДЮСШ ГорОНО.** КМС, член юношеской сборной России, Призёр Первенства России среди ДЮСШ (2012), победительница командного первенства на Чемпионате мира в Канаде (2013), победительница и призёр Первенства России (2014), победительница в общем зачёте, в многоборье на межрегиональных спортивных соревнованиях Первенство ЦФО, г. Брянск (2014)	
87.	***ТИХОМИРОВ Олег Владимирович*** (16.09.**1966**). Коренной ковровчанин. ВГПИ (1993, заочно). Учитель физкультуры в школе № 15 (1987-2002), в школе №22 (2002-2013…).	
88.	***ТИХОНОВ Александр Николаевич*** (1951). Коренной ковровчанин. Смоленский институт физкультуры ( ). Преподаватель физкультуры в КФ ВПИ (1976-1982 и в 1988-2012…). Тренер по волейболу (76-88). **Директор ДЮСШ** (87-88). Председатель федерации волейбола (…2000…)	
89.	***УТКИН Василий Константинович*** (1948-06.**2007**). Родился в …. **Тренер по гимнастике ДСШ ГорОНО** ( ). Ивановский пединститут ( ). Председатель КФК «Факел» приборостроительного завода (…1985-1988). Учитель физкультуры в школе №15 ( ), школы № 21 ( ).	
90.	***ФАРЫКИН Владимир Петрович*** (1929-1962). Родился в Коврове. **Воспитанник ДЮСШ ГорОНО.** Мастер спорта СССР по футболу (1951, МВО г.Калинин). Играл за различные клубы высшей лиги (1952-1962).	
91.	***ФЕДОТОВА (Темнова) Яна Сергеевна*** (1986). Родилась в … **Тренер по худ.гимнастике ДЮСШ ГорОНО** (…2013-2014…).	
92.	***ХАЛЕЦКИЙ Сергей Венедиктович*** (1948). Родился в … Участник 4-й Спартакиады народов РСФСР по волейболу (6 место, 1967 г.). **Тренер по волейболу в ДЮСШ ГорОНО** ( ).	
93.	***ЧАЛОВ Владимир Борисович*** ( ). Коренной ковровчанин. **Тренер по гимнастике ДЮСШ ГорОНО** (…-…).	

94.	***ЧАЛОВА Татьяна Николаевна*** (1953). Родилась в … Мастер спорта по гимнастике (1969). **Тренер-хореограф по гимнастике ДЮСШ на Набережной** (…2008-2014…).	
95.	***ЧЕНЫКАЕВ Дмитрий Сергеевич*** (6.08.**1972**). Родился в Коврове. Шуйский ГПИ (1994). **Тренер по волейболу ДЮСШ ГорОНО** (1998-2012).	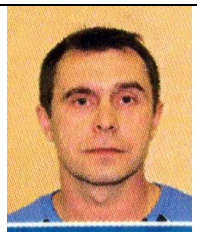
96.	***ЧЕРНЫШОВА А.С.*** ( ). Родилась в …. **Тренер по гимнастике ЮСШ ГорОНО** (…**1953**-07.**1954**…).	
97.	***ЧЕРНЫШОВА Ф.С.*** (1933?). Родилась в …. **Воспитанница ДЮСШ ГорОНО.** Гимнастка в «Спартаке» (…03.**1949**…). Московский ГЦОЛИФК им.Сталина (1951-1955). Гимнастка и пловчиха.	
98.	***ЧЕСНОКОВ Александр Геннадьевич*** (18.11.**1962**). Родился в п.Чкалово. Школа 19 (1980). ШГПИ (1984-1989, заочно). Неоднократный чемпион области ДСО «Зенит» по волейболу ( ). Игрок команды СКА (Владимир) (1981-1983). Игрок сборной города по волейболу (1983-1996). **Тренер по волейболу ДЮСШ ГорОНО** и КЭМЗ (0,5) (1983-1996). КЭМЗ (девушки и девочки) (…1989-1990…). Учитель физкультуры в школе №23 (1998-1999). Тренер по волейболу МУСК «Вымпел» (2007-2013…).	
99.	***ШЕВЧЕНКО Ирина Владимировна*** ( ). Родилась в …. **Тренер по художественной гимнастике ДЮСШ ГорОНО** (…2008-2014…).	